印江中医院改造装修工程

装饰设计

因 为 专 业 所 以 领 先

乾璟装饰工程有限公司
地　　址:贵州省铜仁市碧江区灯塔街道万丰国际商贸城
服务热线：0856-5210555

二0二五年4月

乾璟装饰装修工程有限公司

图　纸　目　录

序号	图纸名称	幅	图纸张数 新图	图纸张数 旧图	备注	序号	图纸名称	幅	图纸张数 新图	图纸张数 旧图	备注
01	设计总说明	A3				27		A3			
02	设计总说明	A3				28		A3			
03	总原始平面图	A3				29		A3			
04	墙体改造图	A3				30		A3			
05	总平面布置图	A3				31		A3			
06	地砖铺贴图	A3				32		A3			
07	综合天花布置图	A3				33		A3			
08	灯具布置尺寸图	A3				34		A3			
09	背景墙立面图	A3				35		A3			
10	镂空花格详图	A3				36		A3			
11	墙面木饰面立面图	A3				37		A3			
12	盐蒸房立面图	A3				38		A3			
13	弧形门洞立面图	A3				39		A3			
14		A3				40		A3			
15		A3				41		A3			
16		A3				42		A3			
17		A3				43		A3			
18		A3				44		A3			
19		A3				45		A3			
20		A3				46		A3			
21		A3				47		A3			
22		A3				48		A3			
23		A3				49		A3			
24		A3				50		A3			
25		A3				51		A3			
26		A3				52		A3			

此图仅提供参考

乾　璟　装　饰
QIAN JING ZHUANG SHI

备注：
1.所有尺寸均以标注尺寸为准，不得以比例尺量图纸。
2.施工单位有责任在现场核实所有尺寸,若发现严重不符之处应通知设计师修改设计。
3.本套图纸之版权属乾璟装饰工程有限公司所有,图纸仅作本工程施工之用,未经贵州乾璟装饰工程有限公司书面授权,任何他人不得以任何方式复制本套图纸之任何部分,亦不得将本套图纸用于其他任何用途。

项目名称 PROJECT NAME	
图名 DRAWING TITLE	图纸目录
图号 DRAWING NUMBER	001
比例 SCALE	1:100
日期 DATE	
设计 DESIGN	
绘图 DRAWN BY	
校对 CHECKED BY	
审核 CHECKED BY	
电话 TEL	0856-5210555
传真 FAX	
地址 A.D.D	铜仁市碧江区灯塔街道万丰国际商贸城

八、材料说明

建筑装修的材料和设备应当符合国家有关设计要求、产品质量和有害物质限量及燃烧性能控制标准，并附有产品质量检验合格证明和中文标明的产品名称、规格、型号、生产厂厂名及厂址。禁止使用质量不合格、国家明令淘汰或者不符合国家室内环境污染控制等相关标准的建筑装修材料、构配件和设备。

1 、楼地面工程

（ 1）800*800、600*1200、750*1500地砖:大厅、过道、办公室地面；

（ 2）300*300、400*400托玛琳地砖:盐蒸房；

（ 3）150*150；男女洗澡间

（ 4）踢脚线:整体办公楼均为木质踢脚线。

2 墙、柱面工程

（ 1）公共区域、治疗室、办公室木饰面上墙，(木饰面材料厚度为7mm-9MM)；

（ 2）盐蒸房墙面：木龙骨基层、保温板、反射隔热膜；

（ 3）400*800墙砖:卫生间墙面贴面；

（ 4）内墙面:全屋木饰面上墙，上浅下深搭配；

（ 5）内墙面:洗澡间、盐蒸房防水、防潮处理；

3 、天棚工程

（ 1 ）大厅、办公室、治疗室、走廊、洗澡间，熏蒸房，中医护理单元顶面采用轻钢龙骨蜂窝铝板吊顶(蜂窝铝板厚度为9mm-12MM)；

（ 2）会议室、眼科、值班室、仓库布改动；

（ 3）原卫生间顶面更换铝扣板。

4 、门、窗工程

（ 1）所有办公室、治疗室均采用中式木门一门通顶；

（ 2）大厅采用中式镂空花格做垭口；

（ 3）卫生间更换套装门；

5 、其他工程

（ 1）盐蒸房地面采用托玛琳地砖，地面以上90cm采用盐砖，上墙采用竹帘装饰。

（ 2）治疗室及办公区域空调新风系统需要确定具体方案，才能具体定价，以当地市场定价为准。

九、验收规范

1 、《建筑工程质量验收统一标准》(GB50300--2001)

2 、《建筑装饰装修工程施工质量验收规范》(GB50210--2001)

3 、《建筑涂饰工程施工及验收标准》(JGJIT29--2003)

十、图面说明

1. 如建设单位或施工单位对现场提出修改，可根据现场实际情况而定；

2. 施工单位应仔细审核综合建筑之各工种图纸进行施工；

3. 不得用比例量度尺寸，应以图面标注尺寸及现场土建尺寸为准，如有尺寸不详或不准，须征求设计师意见；

4. 有关各项工程的具体说明或特殊要求、若有需要，需在施工阶段提拱补充图另行说明。

此图仅提供参考

乾 璟 装 饰
QIAN JING ZHUANG SHI

备注：
1.所有尺寸均以标注尺寸为准，不得以比例尺量图纸。
2.施工单位有责任在现场核实所有尺寸,若发现严重不符之处应通知设计师修改设计。
3.本套图纸之版权属乾璟装饰工程有限公司所有,图纸仅作本工程施工之用,未经贵州乾璟装饰工程有限公司书面授权,任何他人不得以任何方式复制本套图纸之任何部分,亦不得将本套图纸用于其他任何用途。

项目名称 PROJECT NAME	
图名 DRAWING TITLE	设计总说明
图号 DRAWING NUMBER	003
比例 SCALE	1:100
日期 DATE	
设计 DESIGN	
绘图 DRAWN BY	
校对 CHECKED BY	
审核 CHECKED BY	
电话 TEL	0856-5210555
传真 FAX	
地址 A.D.D	铜仁市碧江区灯塔街道万丰国际商贸城

八、材料说明

建筑装修的材料和设备应当符合国家有关设计要求、产品质量和有害物质限量及燃烧性能控制标准，并附有产品质量检验合格证明和中文标明的产品名称、规格、型号、生产厂厂名及厂址。禁止使用质量不合格、国家明令淘汰或者不符合国家室内环境污染控制等相关标准的建筑装修材料、构配件和设备。

1 、楼地面工程

（ 1）800*800、600*1200、750*1500地砖:大厅、过道、办公室地面；

（ 2）300*300、400*400托玛琳地砖:盐蒸房；

（ 3）150*150；男女洗澡间

（ 4）踢脚线:整体办公楼均为木质踢脚线。

2 墙、柱面工程

（ 1）公共区域、治疗室、办公室木饰面上墙，(木饰面材料厚度为7mm-9MM)；

（ 2）盐蒸房墙面：木龙骨基层、保温板、反射隔热膜；

（ 3）400*800墙砖:卫生间墙面贴面；

（ 4）内墙面:全屋木饰面上墙，上浅下深搭配；

（ 5）内墙面:洗澡间、盐蒸房防水、防潮处理；

3 、天棚工程

（ 1 ）大厅、办公室、治疗室、走廊、洗澡间，熏蒸房，中医护理单元顶面采用轻钢龙骨蜂窝铝板吊顶(蜂窝铝板厚度为9mm-12MM)；

（ 2）会议室、眼科、值班室、仓库布改动；

（ 3）原卫生间顶面更换铝扣板。

4 、门、窗工程

（ 1）所有办公室、治疗室均采用中式木门一门通顶；

（ 2）大厅采用中式镂空花格做垭口；

（ 3）卫生间更换套装门；

5 、其他工程

（ 1）盐蒸房地面采用托玛琳地砖，地面以上90cm采用盐砖，上墙采用竹帘装饰。

（ 2）治疗室及办公区域空调新风系统需要确定具体方案，才能具体定价，以当地市场定价为准。

九、验收规范

1 、《建筑工程质量验收统一标准》(GB50300--2001)

2 、《建筑装饰装修工程施工质量验收规范》(GB50210--2001)

3 、《建筑涂饰工程施工及验收标准》(JGJIT29--2003)

十、图面说明

1. 如建设单位或施工单位对现场提出修改，可根据现场实际情况而定；

2. 施工单位应仔细审核综合建筑之各工种图纸进行施工；

3. 不得用比例量度尺寸，应以图面标注尺寸及现场土建尺寸为准，如有尺寸不详或不准，须征求设计师意见；

4. 有关各项工程的具体说明或特殊要求、若有需要，需在施工阶段提拱补充图另行说明。

此图仅提供参考

乾 璟 装 饰
QIAN JING ZHUANG SHI

备注：
1.所有尺寸均以标注尺寸为准，不得以比例尺量图纸。
2.施工单位有责任在现场核实所有尺寸,若发现严重不符之处应通知设计师修改设计。
3.本套图纸之版权属乾璟装饰工程有限公司所有,图纸仅作本工程施工之用,未经贵州乾璟装饰工程有限公司书面授权,任何他人不得以任何方式复制本套图纸之任何部分,亦不得将本套图纸用于其他任何用途。

项目名称 PROJECT NAME	
图名 DRAWING TITLE	设计总说明
图号 DRAWING NUMBER	003
比例 SCALE	1:100
日期 DATE	
设计 DESIGN	
绘图 DRAWN BY	
校对 CHECKED BY	
审核 CHECKED BY	
电话 TEL	0856-5210555
传真 FAX	
地址 A.D.D	铜仁市碧江区灯塔街道万丰国际商贸城

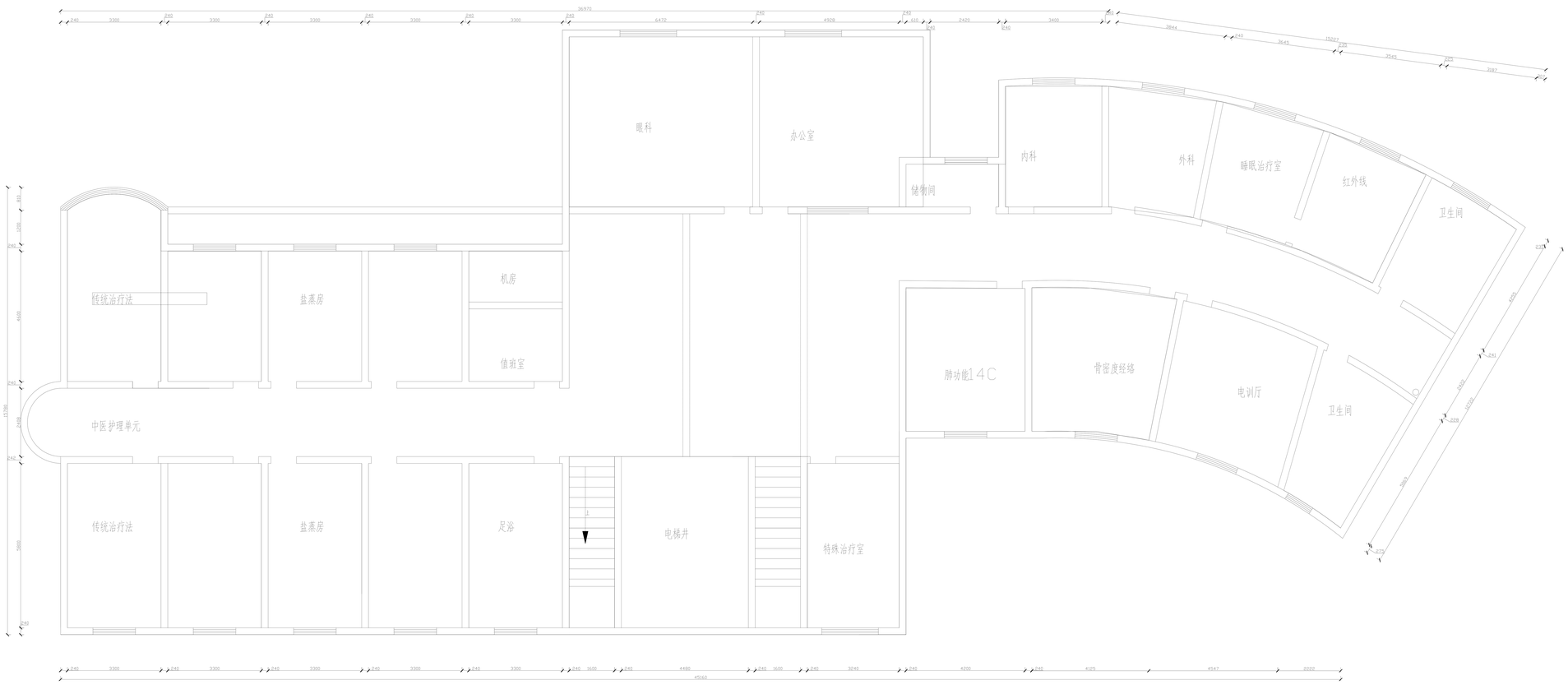

原始平面图

此图仅提供参考

乾 璟 装 饰
QIAN JING ZHUANG SHI

备注：
1.所有尺寸均以标注尺寸为准，不得以比例尺量图纸。
2.施工单位有责任在现场核实所有尺寸,若发现严重不符之处应通知设计师修改设计。
3.本套图纸之版权属乾璟装饰工程有限公司所有,图纸仅作本工程施工之用,未经贵州乾璟装饰工程有限公司书面授权,任何他人不得以任何方式复制本套图纸之任何部分,亦不得将本套图纸用于其他任何用途。

项目名称 PROJECT NAME	
图名 DRAWING TITLE	原始平面图
图号 DRAWING NUMBER	004
比例 SCALE	1:100
日期 DATE	
设计 DESIGN	
绘图 DRAWN BY	
校对 CHECKED BY	
审核 CHECKED BY	
电话 TEL	0856-5210555
传真 FAX	
地址 A.D.D	铜仁市碧江区灯塔街道万丰国际商贸城

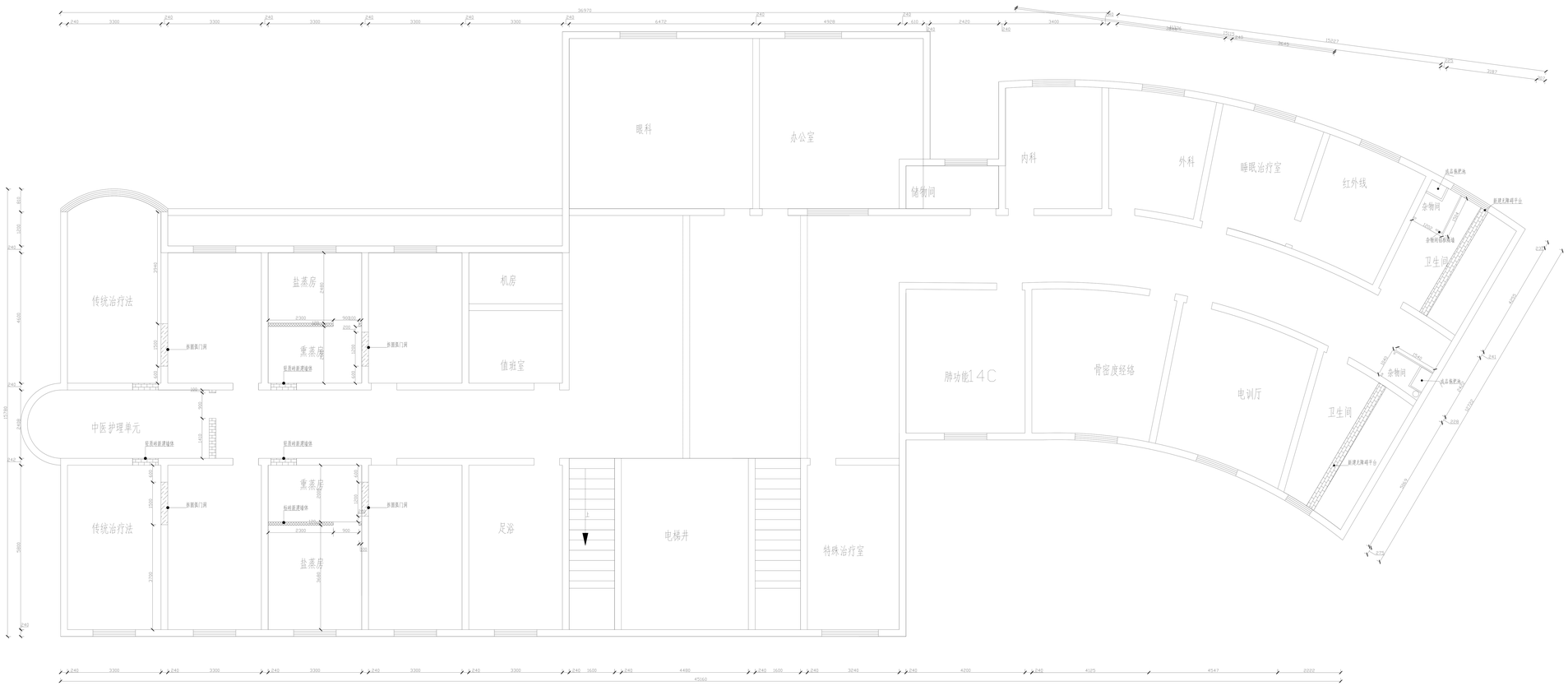

墙体拆除

轻质砖砌墙

红砖砌墙

墙体改造图

此图仅提供参考

乾 璟 装 饰
QIAN JING ZHUANG SHI

备注：
1.所有尺寸均以标注尺寸为准，不得以比例尺量图纸。
2.施工单位有责任在现场核实所有尺寸,若发现严重不符之处应通知设计师修改设计。
3.本套图纸之版权属乾璟装饰工程有限公司所有,图纸仅作本工程施工之用,未经贵州乾璟装饰工程有限公司书面授权,任何他人不得以任何方式复制本套图纸之任何部分,亦不得将本套图纸用于其他任何用途。

项目名称 PROJECT NAME	
图名 DRAWING TITLE	墙体改造图
图号 DRAWING NUMBER	004
比例 SCALE	1:100
日期 DATE	
设计 DESIGN	
绘图 DRAWN BY	
校对 CHECKED BY	
审核 CHECKED BY	
电话 TEL	0856-5210555
传真 FAX	
地址 A.D.D	铜仁市碧江区灯塔街道万丰国际商贸城

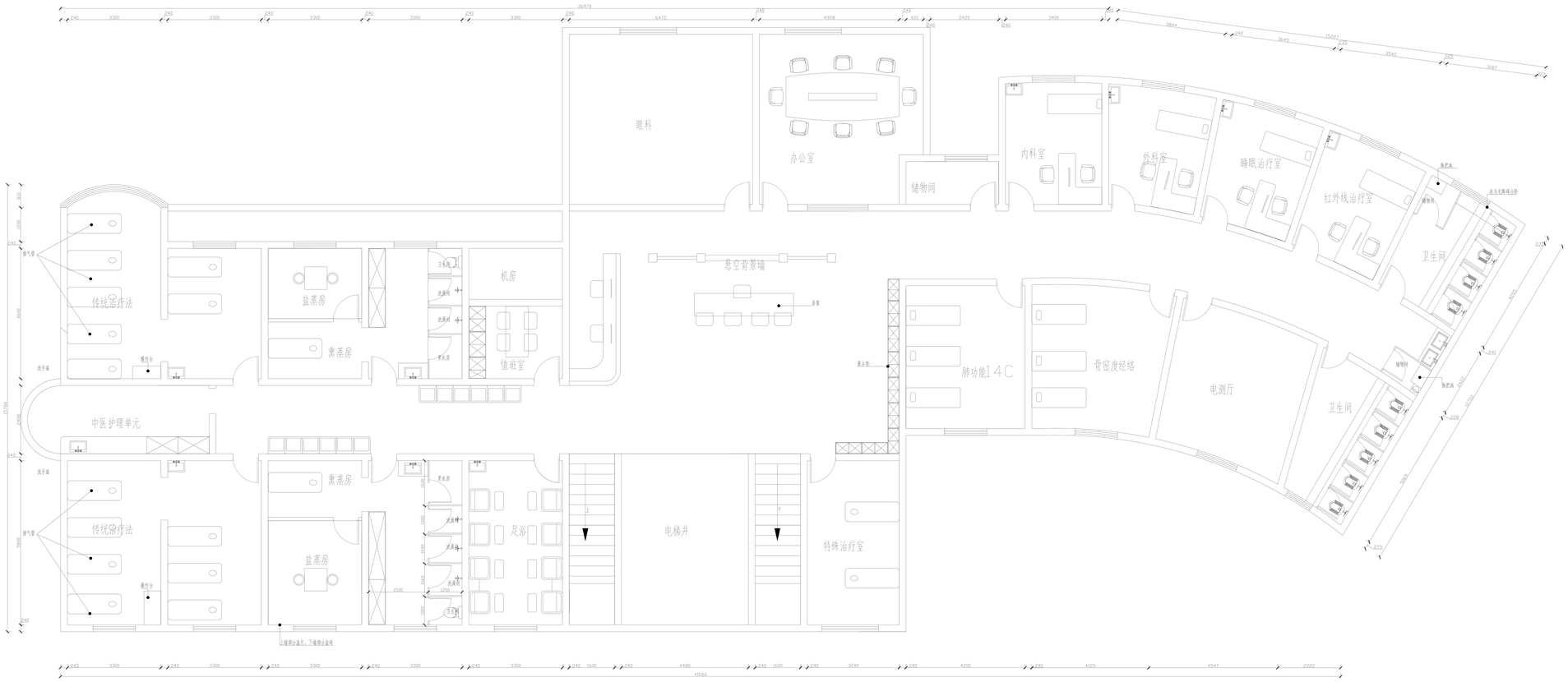

平面布置图

此图仅提供参考

乾 璟 装 饰
QIAN JING ZHUANG SHI

备注：
1.所有尺寸均以标注尺寸为准，不得以比例尺量图纸。
2.施工单位有责任在现场核实所有尺寸,若发现严重不符之处应通知设计师修改设计。
3.本套图纸之版权属乾璟装饰工程有限公司所有,图纸仅作本工程施工之用,未经贵州乾璟装饰工程有限公司书面授权,任何他人不得以任何方式复制本套图纸之任何部分,亦不得将本套图纸用于其他任何用途。

项目名称 PROJECT NAME	
图名 DRAWING TITLE	平面布置图
图号 DRAWING NUMBER	005
比例 SCALE	1:100
日期 DATE	
设计 DESIGN	
绘图 DRAWN BY	
校对 CHECKED BY	
审核 CHECKED BY	
电话 TEL	0856-5210555
传真 FAX	
地址 A.D.D	铜仁市碧江区灯塔街道万丰国际商贸城

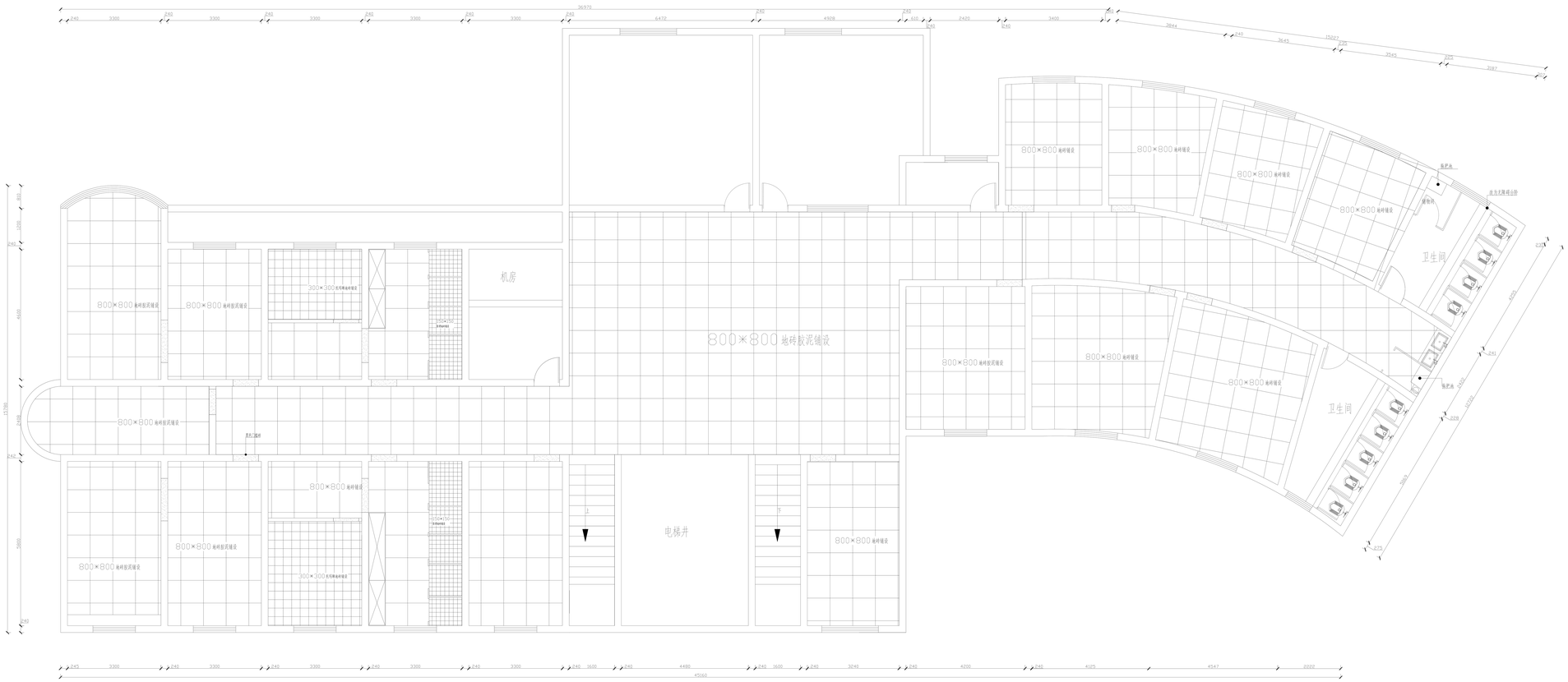

300×300 托玛琳地砖

150×150 防滑地砖铺贴

800×800 地砖铺贴

黑色门槛砖铺贴

地砖铺贴图

此图仅提供参考

乾 璟 装 饰
QIAN JING ZHUANG SHI

备注：
1.所有尺寸均以标注尺寸为准，不得以比例尺量图纸。
2.施工单位有责任在现场核实所有尺寸,若发现严重不符之处应通知设计师修改设计。
3.本套图纸之版权属乾璟装饰工程有限公司所有,图纸仅作本工程施工之用,未经贵州乾璟装饰工程有限公司书面授权,任何他人不得以任何方式复制本套图纸之任何部分,亦不得将本套图纸用于其他任何用途。

项目名称 PROJECT NAME	
图名 DRAWING TITLE	平面布置图
图号 DRAWING NUMBER	006
比例 SCALE	1:100
日期 DATE	
设计 DESIGN	
绘图 DRAWN BY	
校对 CHECKED BY	
审核 CHECKED BY	
电话 TEL	0856-5210555
传真 FAX	
地址 A.D.D	铜仁市碧江区灯塔街道万丰国际商贸城

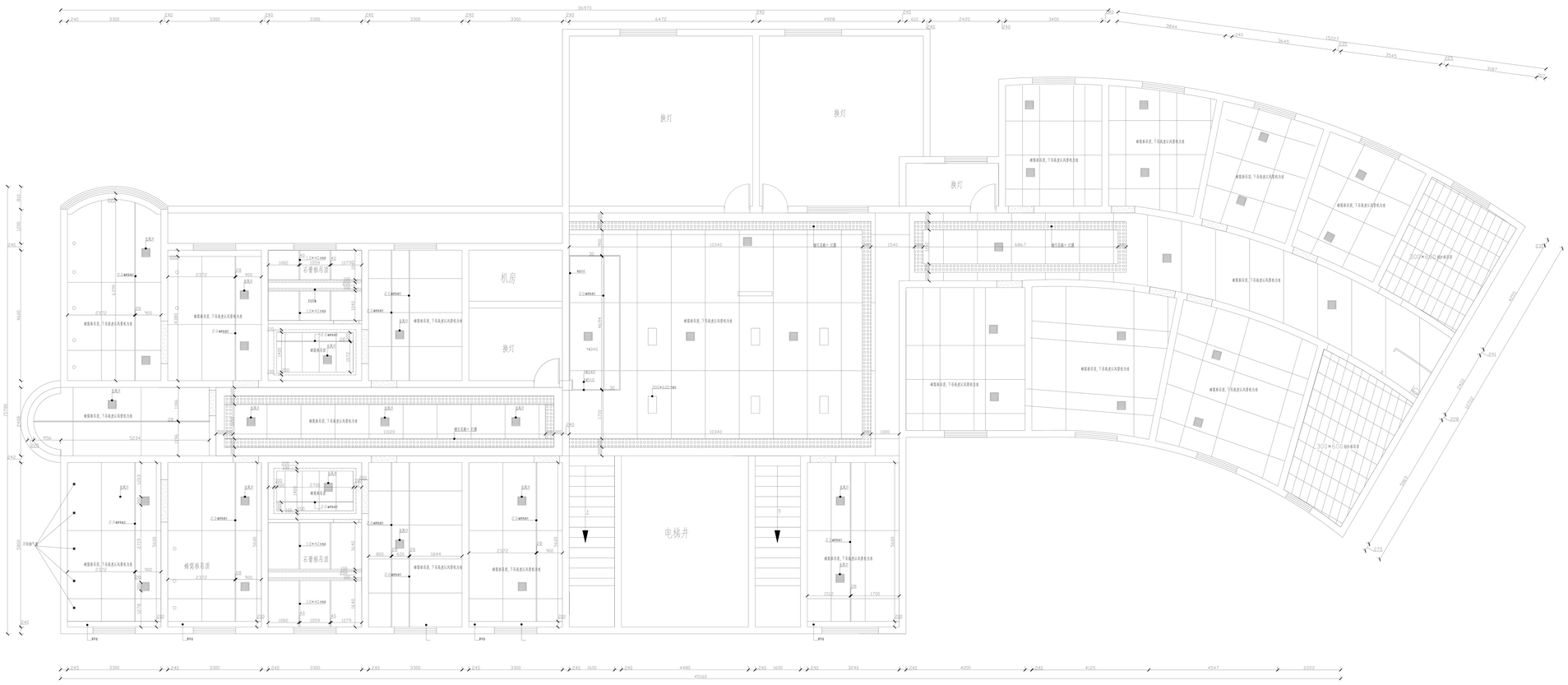

综合天花布置图

此图仅提供参考

乾 璟 装 饰
QIAN JING ZHUANG SHI

备注：
1.所有尺寸均以标注尺寸为准，不得以比例尺量图纸。
2.施工单位有责任在现场核实所有尺寸,若发现严重不符之处应通知设计师修改设计。
3.本套图纸之版权属乾璟装饰工程有限公司所有,图纸仅作本工程施工之用,未经贵州乾璟装饰工程有限公司书面授权,任何他人不得以任何方式复制本套图纸之任何部分,亦不得将本套图纸用于其他任何用途。

项目名称 PROJECT NAME	
图名 DRAWING TITLE	天花尺寸图
图号 DRAWING NUMBER	007
比例 SCALE	1:100
日期 DATE	
设计 DESIGN	
绘图 DRAWN BY	
校对 CHECKED BY	
审核 CHECKED BY	
电话 TEL	0856-5210555
传真 FAX	
地址 A.D.D	铜仁市碧江区灯塔街道万丰国际商贸城

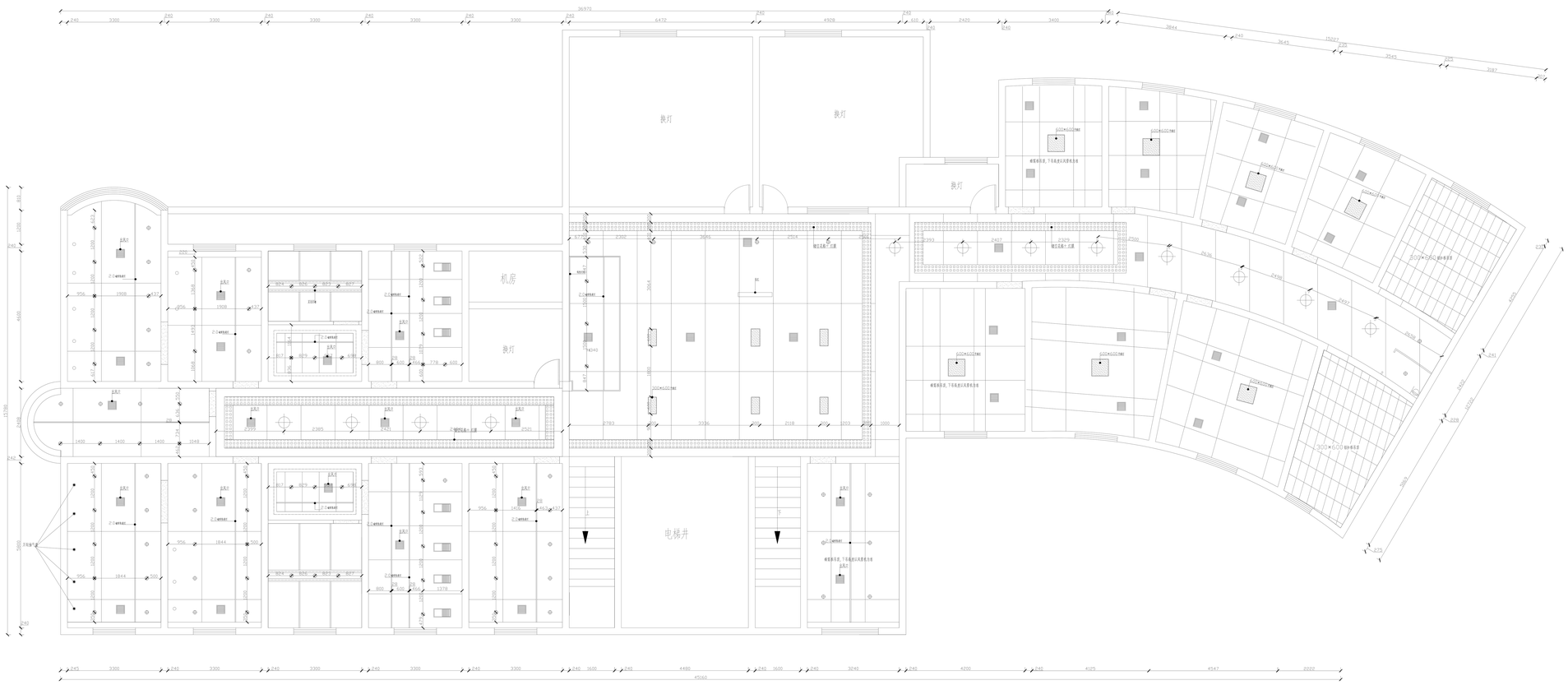

开关说明表	
	单联单控开关
	双联单控开关
	单联双控开关
	双联双控开关

灯具图例及其规格表

符号	编号	灯具名称	色温
	L1	LED筒灯80MM	3000K
	L2	LED筒灯100MM	3000K
	L3	LED线灯	3000K
		天花排气扇	
		检修口	
		嵌入式平板灯	
+300		天花高标识	

灯具布置尺寸图

此图仅提供参考

乾 璟 装 饰
QIAN JING ZHUANG SHI

备注：
1.所有尺寸均以标注尺寸为准，不得以比例尺量图纸。
2.施工单位有责任在现场核实所有尺寸,若发现严重不符之处应通知设计师修改设计。
3.本套图纸之版权属乾璟装饰工程有限公司所有,图纸仅作本工程施工之用,未经贵州乾璟装饰工程有限公司书面授权,任何他人不得以任何方式复制本套图纸之任何部分,亦不得将本套图纸用于其他任何用途。

项目名称 PROJECT NAME	
图名 DRAWING TITLE	灯具尺寸图
图号 DRAWING NUMBER	008
比例 SCALE	1:100
日期 DATE	
设计 DESIGN	
绘图 DRAWN BY	
校对 CHECKED BY	
审核 CHECKED BY	
电话 TEL	0856-5210555
传真 FAX	
地址 A.D.D	铜仁市碧江区灯塔街道万丰国际商贸城

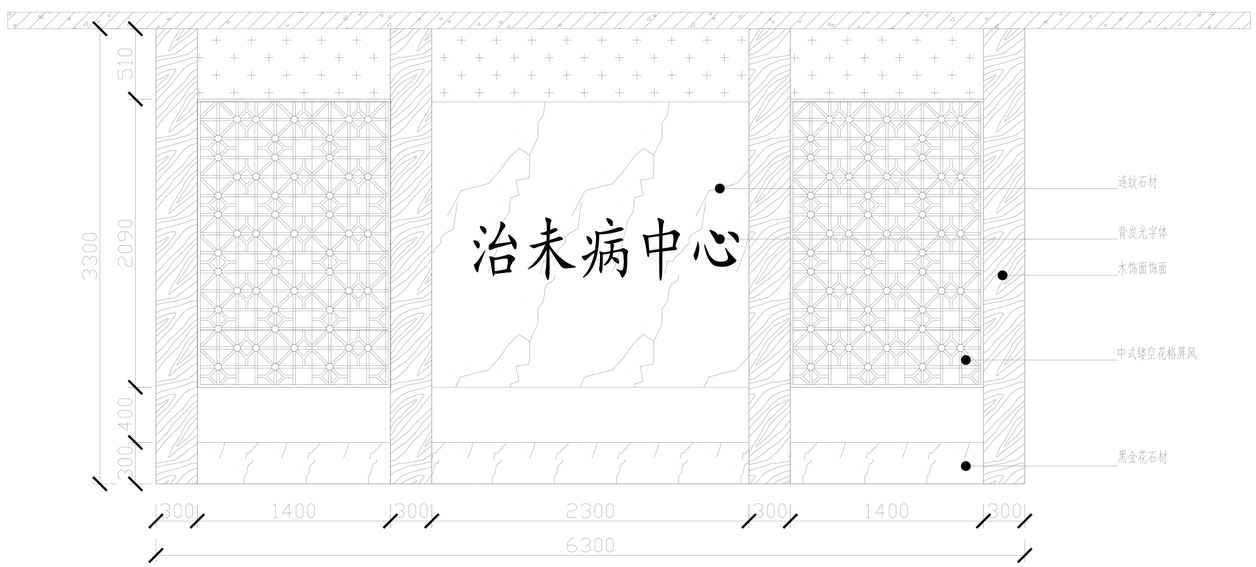

背景墙立面图

此图仅提供参考

乾 璟 装 饰
QIAN JING ZHUANG SHI

备注：
1.所有尺寸均以标注尺寸为准，不得以比例尺量图纸。
2.施工单位有责任在现场核实所有尺寸,若发现严重不符之处应通知设计师修改设计。
3.本套图纸之版权属乾璟装饰工程有限公司所有,图纸仅作本工程施工之用,未经贵州乾璟装饰工程有限公司书面授权,任何他人不得以任何方式复制本套图纸之任何部分,亦不得将本套图纸用于其他任何用途。

项目名称 PROJECT NAME	
图名 DRAWING TITLE	背景墙立面图
图号 DRAWING NUMBER	009
比例 SCALE	1:100
日期 DATE	
设计 DESIGN	
绘图 DRAWN BY	
校对 CHECKED BY	
审核 CHECKED BY	
电话 TEL	0856-5210555
传真 FAX	
地址 A.D.D	铜仁市碧江区灯塔街道万丰国际商贸城

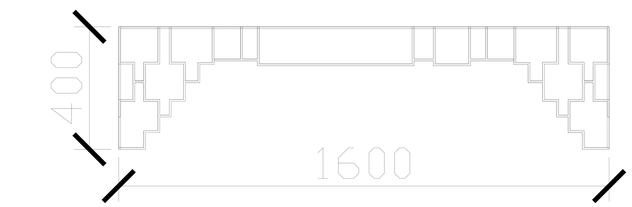

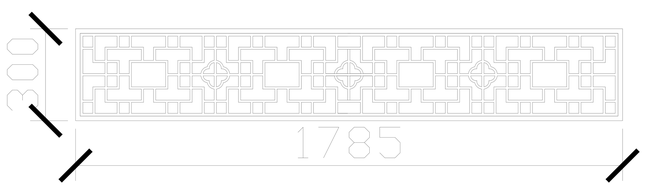

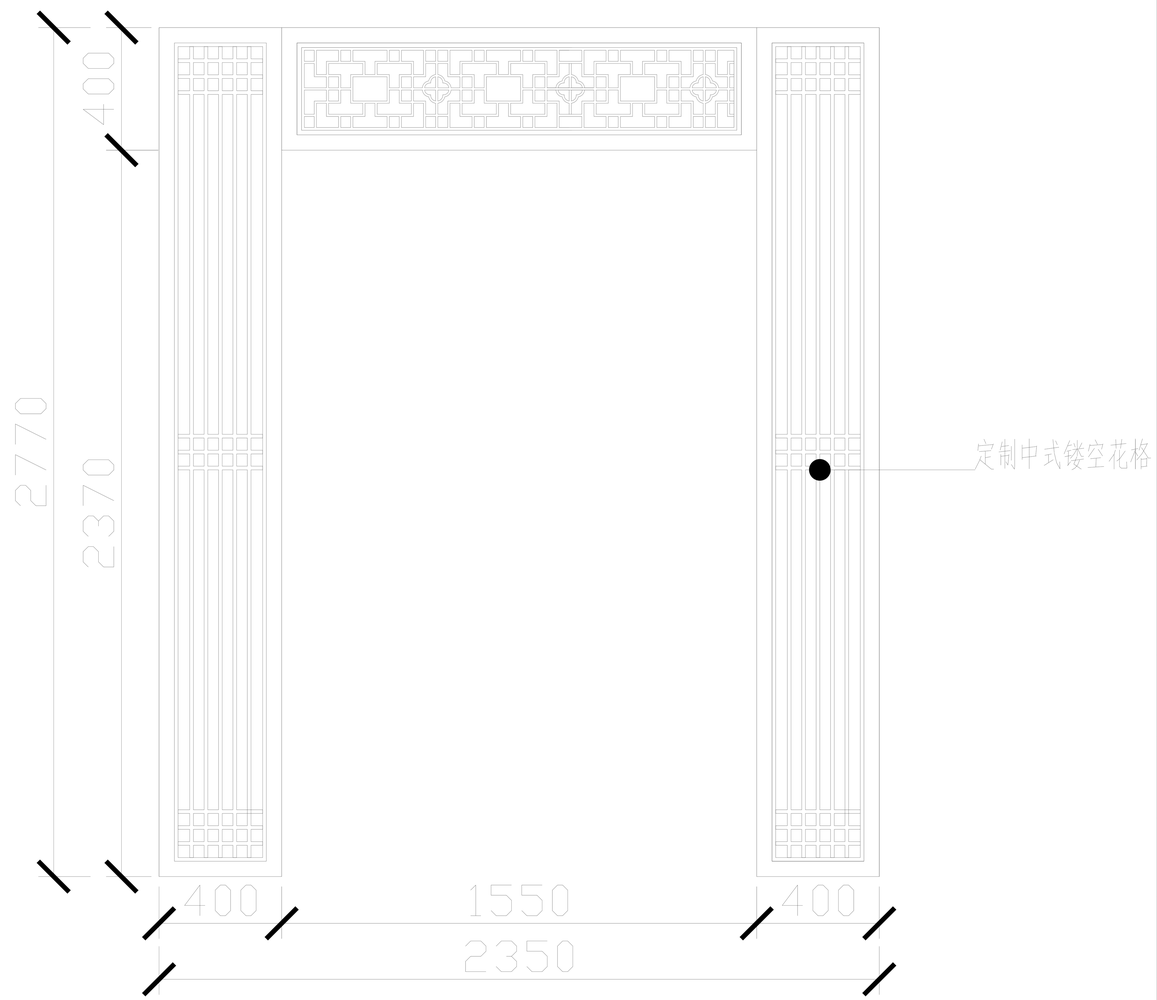

镂空花格详图

此图仅提供参考

乾 璟 装 饰
QIAN JING ZHUANG SHI

备注：
1.所有尺寸均以标注尺寸为准，不得以比例尺量图纸。
2.施工单位有责任在现场核实所有尺寸,若发现严重不符之处应通知设计师修改设计。
3.本套图纸之版权属乾璟装饰工程有限公司所有,图纸仅作本工程施工之用,未经贵州乾璟装饰工程有限公司书面授权,任何他人不得以任何方式复制本套图纸之任何部分,亦不得将本套图纸用于其他任何用途。

项目名称 PROJECT NAME	
图名 DRAWING TITLE	镂空花格详图
图号 DRAWING NUMBER	010
比例 SCALE	1:100
日期 DATE	
设计 DESIGN	
绘图 DRAWN BY	
校对 CHECKED BY	
审核 CHECKED BY	
电话 TEL	0856-5210555
传真 FAX	
地址 A.D.D	铜仁市碧江区灯塔街道万丰国际商贸城

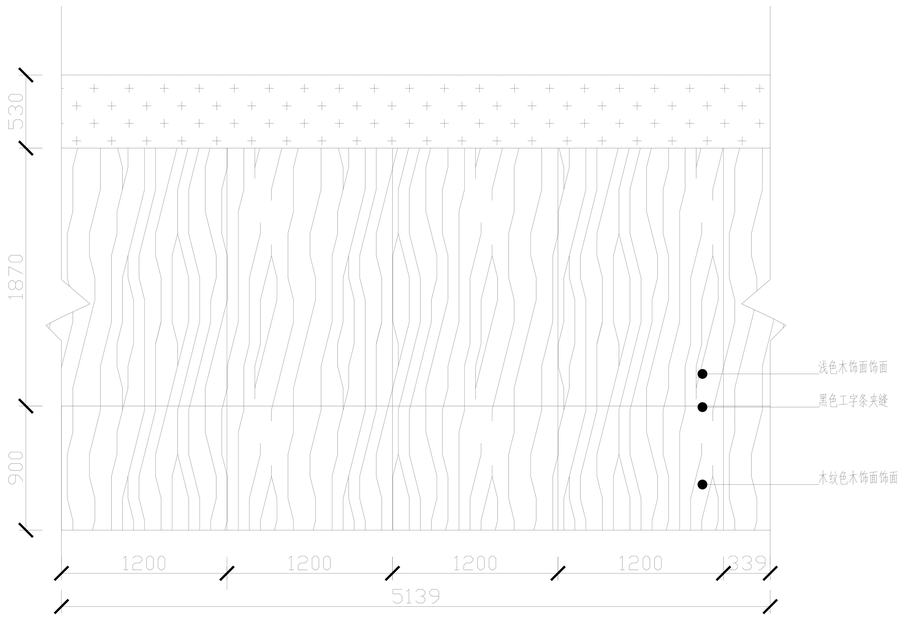

墙面木饰面立面图

此图仅提供参考

乾 璟 装 饰
QIAN JING ZHUANG SHI

备注：
1.所有尺寸均以标注尺寸为准，不得以比例尺量图纸。
2.施工单位有责任在现场核实所有尺寸,若发现严重不符之处应通知设计师修改设计。
3.本套图纸之版权属乾璟装饰工程有限公司所有,图纸仅作本工程施工之用,未经贵州乾璟装饰工程有限公司书面授权,任何他人不得以任何方式复制本套图纸之任何部分,亦不得将本套图纸用于其他任何用途。

项目名称 PROJECT NAME	
图名 DRAWING TITLE	木饰面墙面图
图号 DRAWING NUMBER	011
比例 SCALE	1:100
日期 DATE	
设计 DESIGN	
绘图 DRAWN BY	
校对 CHECKED BY	
审核 CHECKED BY	
电话 TEL	0856-5210555
传真 FAX	
地址 A.D.D	铜仁市碧江区灯塔街道万丰国际商贸城

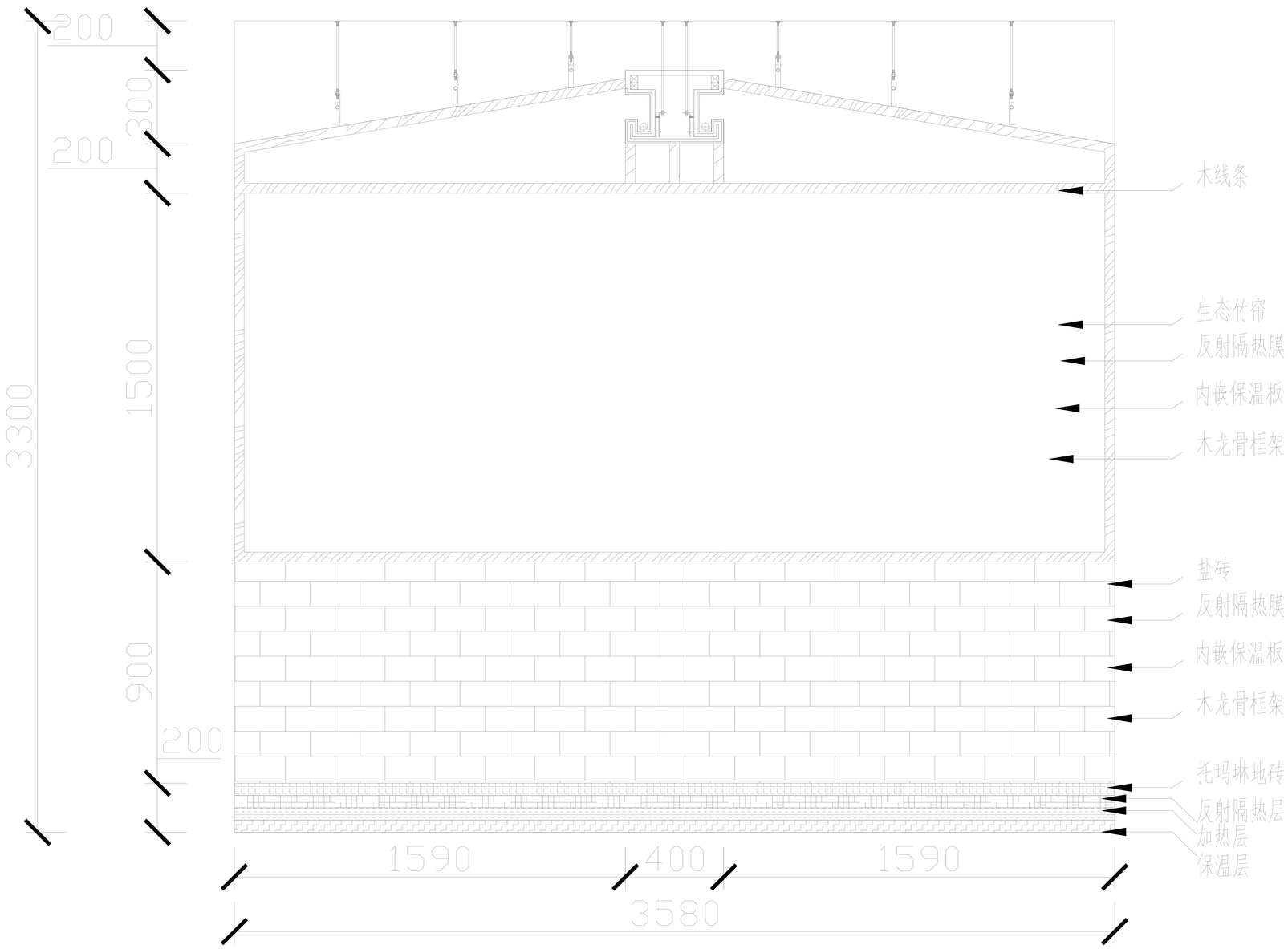

盐蒸房立面图

此图仅提供参考

乾 璟 装 饰
QIAN JING ZHUANG SHI

备注：
1.所有尺寸均以标注尺寸为准，不得以比例尺量图纸。
2.施工单位有责任在现场核实所有尺寸,若发现严重不符之处应通知设计师修改设计。
3.本套图纸之版权属乾璟装饰工程有限公司所有,图纸仅作本工程施工之用,未经贵州乾璟装饰工程有限公司书面授权,任何他人不得以任何方式复制本套图纸之任何部分,亦不得将本套图纸用于其他任何用途。

项目名称 PROJECT NAME	
图名 DRAWING TITLE	盐蒸房立面图
图号 DRAWING NUMBER	012
比例 SCALE	1:100
日期 DATE	
设计 DESIGN	
绘图 DRAWN BY	
校对 CHECKED BY	
审核 CHECKED BY	
电话 TEL	0856-5210555
传真 FAX	
地址 A.D.D	铜仁市碧江区灯塔街道万丰国际商贸城

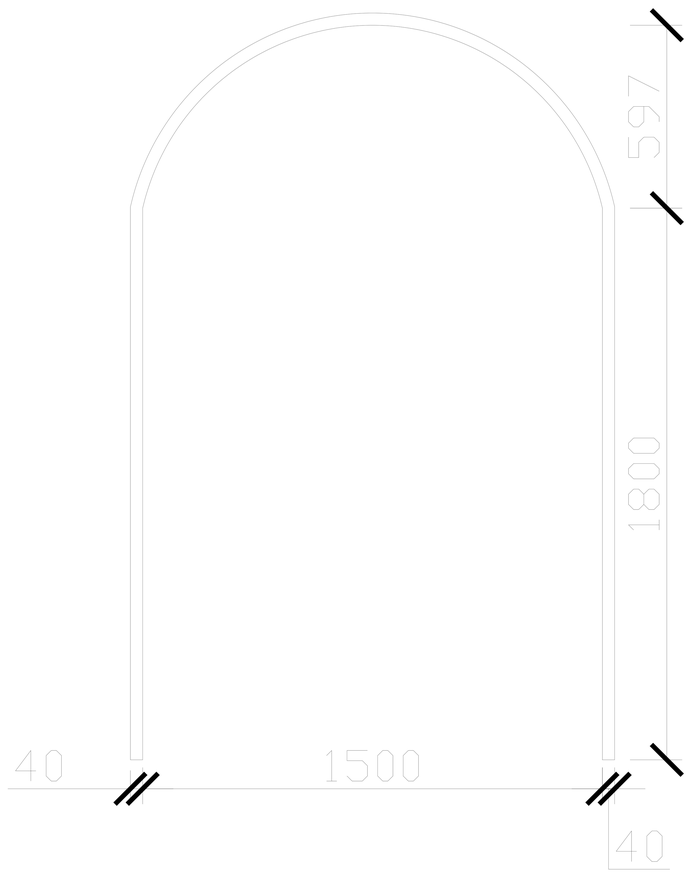

弧形门洞立面图

此图仅提供参考

乾 璟 装 饰
QIAN JING ZHUANG SHI

备注：
1.所有尺寸均以标注尺寸为准，不得以比例尺量图纸。
2.施工单位有责任在现场核实所有尺寸,若发现严重不符之处应通知设计师修改设计。
3.本套图纸之版权属乾璟装饰工程有限公司所有,图纸仅作本工程施工之用,未经贵州乾璟装饰工程有限公司书面授权,任何他人不得以任何方式复制本套图纸之任何部分,亦不得将本套图纸用于其他任何用途。

项目名称 PROJECT NAME	
图名 DRAWING TITLE	门洞立面图
图号 DRAWING NUMBER	013
比例 SCALE	1:100
日期 DATE	
设计 DESIGN	
绘图 DRAWN BY	
校对 CHECKED BY	
审核 CHECKED BY	
电话 TEL	0856-5210555
传真 FAX	
地址 A.D.D	铜仁市碧江区灯塔街道万丰国际商贸城