

水城区2025年度粤黔东西部协作资金打造乡村振兴典型 营盘乡罗多村“四在农家·和美乡村”建设项目

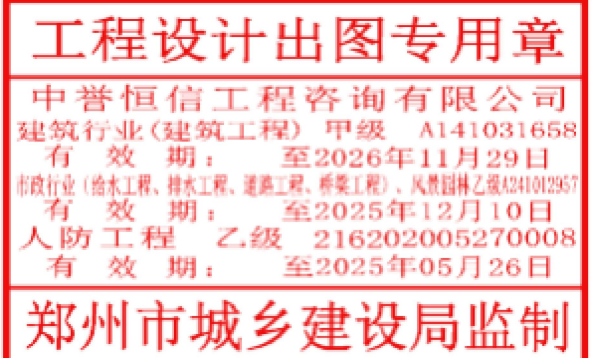

设计单位：中誉恒信工程咨询有限公司
设计资质证书号：A141031658



2025年01月

序号	水城区2025年度粤黔东西部协作资金打造乡村振兴典型营盘乡罗多村“ 四在农家 ·和美乡村 ”建设项目	图 号	图 纸 规 格	折 合 A1	附 注	序号	水城区2025年度粤黔东西部协作资金打造乡村振兴典型营盘乡罗多村“ 四在农家 ·和美乡村 ”建设项目	图 号	图 纸 规 格	折 合 A1	附 注
01	封面 目录		A3		1:100				A3		1:100
02	图纸目录	00	A3		1:100	31	新建柴棚、草料棚、羊床、圈舍平面图⑤	29	A3		1:100
03	工程数量表	01	A3			32	新建污水收集池、化粪池总平面图	30	A3		
04	公共改造部分（一）总平面图	02	A3			33	新建污水收集池、化粪池平面图①	31	A3		
05	公共改造部分（一）平面图①	03	A3			34	新建污水收集池、化粪池平面图②	32	A3		
06	公共改造部分（一）平面图②	04	A3			35	新建污水收集池、化粪池平面图③	33	A3		
07	公共改造部分（一）平面图③	05	A3			36	新建污水收集池、化粪池平面图④	34	A3		
08	公共改造部分（一）平面图④	06	A3			37	新建污水收集池、化粪池平面图⑤	35	A3		
09	公共改造部分（二）总平面图	07	A3			38	新建雨水引流水线总平面图	36	A3		
10	公共改造部分（二）平面图①	08	A3			39	新建雨水引流水线平面图①	37	A3		
11	公共改造部分（二）平面图②	09	A3			40	新建雨水引流水线平面图②	38	A3		
12	公共改造部分（二）平面图③	10	A3			41	垃圾桶分布总平面图	39	A3		
13	公共改造部分（二）平面图④	11	A3			42	垃圾桶分布平面图①	40	A3		
14	公共改造部分（二）平面图⑤	12	A3			43	垃圾桶分布平面图②	41	A3		
15	农户改造总平面图	13	A3			44	垃圾桶分布平面图③	42	A3		
16	农户改造平面图①	14	A3			45	垃圾桶分布平面图④	43	A3		
17	农户改造平面图②	15	A3			46	改造大样图	44	A3		
18	农户改造平面图③	16	A3			47	新建柴棚、草料棚设计图	45	A3		
19	农户改造平面图④	17	A3			48	4m³、12m³、20m³砖砌化粪池设计图	46	A3		
20	农户改造平面图⑤	18	A3			49	4m³、12m³、20m³砖砌化粪池设计图(1)	47	A3		
21	农户换瓦总平面图	19	A3			50	DN110管管道开挖及回填大样图	48	A3		
22	农户换瓦平面图①	20	A3			51	DN200双壁波纹管管道开挖及回填大样图	49	A3		
23	农户换瓦平面图②	21	A3			52	圈舍改造大样图	50	A3		
24	农户换瓦平面图③	22	A3			53					
25	农户换瓦平面图④	23	A3			54					
26	新建柴棚、草料棚、羊床、圈舍总平面图	24	A3			55					
27	新建柴棚、草料棚、羊床、圈舍平面图①	25	A3			56					
28	新建柴棚、草料棚、羊床、圈舍平面图②	26	A3			57					
29	新建柴棚、草料棚、羊床、圈舍平面图③	27	A3			58					
30	新建柴棚、草料棚、羊床、圈舍平面图④	28	A3								

水城区2025年度粤黔东西部协作资金打造乡村振兴典型营盘乡罗多村“四在农家·和美乡村”建设项目工程数量表				
序号	名称	单位	数量	备注
1	新建柴棚	座	40	
2	新建草料棚	座	7	
3	生活污水收集池	座	40	
4	2m³ 砖砌化粪池	座	1	
5	4m³ 砖砌化粪池	座	15	
6	9m³ 砖砌化粪池	座	1	
7	12m³ 砖砌化粪池	座	3	
8	20m³ 砖砌化粪池	座	1	
9	污水管道检查井盖提升处理	座	30	
10	新建雨水引流围水线	m³	115	其中41.03m³ 砖砌， 65.03m³ 浆砌石， 8.94m³ 空心砖。
11	采购垃圾分类桶	个	2172	
12	更换树脂瓦	m²	3	
13	化粪池维修	座	249.2	
14	地面修复	m²	360	
15	DN110PVC管	m	104	
16	拆除石墙、石房	m³	3	
17	羊床	座	3	共60m²
18	新建DN200双壁波纹管	m	500	
19	清理边沟	m	260	宽0.6m, 深0.4m
20	种植土回填	m³	620	
21	扁竹叶种植	m²	22	20-30株/m²
22	300*600树脂雨篦子安装	m	60	
23	瓦房翻修	m²	30	
24	防护拆除及安装	m	3	高0.6m
25	改造圈舍	座		



中誉恒信工程咨询有限公司
ZHONGYU HENGXIN ENGINEERING CONSULTING CO., LTD

建筑行业（建筑工程）	甲级
城乡规划编制	乙级
市政行业（排水 给水 道路 桥梁）	乙级
风景园林工程设计专项	乙级
人防工程	乙级
工程勘察专业类	乙级

联系电话：0371-58576067
备 注：

设计签字栏			
审 定 人	庆鹏彬	方京娟	
审 核 人	赵方伟	孔德祥	
项 目 负 责 人	周训林	谢远雷	
专业负责人	孔德祥	周训林	
校 对 人	谢远雷	孔德祥	
设 计 人	谢远雷	孔德祥	
制 图 人	谢远雷	孔德祥	
会签栏			
建 筑		结 构	
给排水		电 气	
暖 通			

建设单位
六盘水市水城区营盘乡人民政府
工程名称
项目名称
水城区2025年度粤黔东西部协作资金打造乡村振兴典型营盘乡罗多村“四在农家·和美乡村”建设项目
图纸名称
工程数量表

单位出图章
执业注册章

工程编号	
阶 段	施工图
版 次	A3
比 例	1:100
图 号	01
日 期	2025.01

图纸未加盖本院出图章及设计注册章无效



建筑行业（建筑工程）	甲级
城乡规划编制	乙级
市政行业（排水 给水 道路 桥梁）	乙级
风景园林工程设计专项	乙级
人防工程	乙级
工程勘察专业类	乙级

联系电话: 0371-58576067
备 注:

设计签字栏			
审 定 人	庆鹏彬	左晓娟	
审 核 人	万京娟	左晓娟	
项目负责人	赵方伟	赵方伟	
专业负责人	孔德祥	孔德祥	
校 对 人	周训林	周训林	
设 计 人	谢远雷	谢远雷	
制 图 人	谢远雷	谢远雷	

建筑			结构		
给排水			电气		
暖通					

建设单位

六盘水市水城区营盘乡人民政府

工程名称

项目名称

水城区2025年度粤黔东西部协作资金打造乡村振兴典型
营盘乡罗多村“四在农家·和美乡村”建设项目

图紙名称

公共改造部分(一)总平面图

单位出图章

执业注册章

工程编号			
阶 段	施工图	图 别	市 政
版 次	A3	日 期	2025.01
比 例	1:100	图 号	02

图纸未加盖本院出图章及设计注册章无效



01



中誉恒信工程咨询有限公司
ZHONGYUHENGIN ENGINEERING CONSULTING CO.,LTD

建筑行业（建筑工程）	甲级
城乡规划编制	乙级
市政行业（排水 给水 道路 桥梁）	乙级
风景园林工程设计专项	乙级
人防工程	乙级
工程勘察专业类	乙级

联系电话：0371-58576067
备 注：

工程设计出图专用章

中誉恒信工程咨询有限公司
建筑行业(建筑工程) 甲级 A141031658
有效期： 至2026年11月29日
市政行业(给水工程、排水工程、道路工程、桥梁工程)、风景园林乙级A241012957
有效期： 至2025年12月16日
人防工程 乙级 216202005270008
有效期： 至2025年05月26日

郑州市城乡建设局监制

设计签字栏			
审 定 人	庆鹏彬	方京娟	
审 核 人	万京娟	赵方伟	
项目负责人			
专业负责人	孔德祥	周训林	
校 对 人	谢远雷		
设 计 人	谢远雷		
制 图 人	谢远雷		

会签栏			
建 筑		结 构	
给排水		电 气	
暖 通			

建设单位

六盘水市水城区营盘乡人民政府

工程名称

项目名称

水城区2025年度粤黔东西部协作资金打造乡村振兴典型
营盘乡罗多村“ 四在农家 · 和美乡村 ” 建设项目

图纸名称

公共改造部分（一）平面图①

单位出图章

执业注册章

工程编号			
阶 段	施工图	图 别	市 政
版 次	A3	日 期	2025.01
比 例	1:100	图 号	03

图纸未加盖本院出图章及设计注册章无效

02

新建DN200双壁波纹管40m

工程设计出图专用章

中誉恒信工程咨询有限公司
建筑行业(建筑工程) 甲级 A141031658
有效期： 至2026年11月29日
市政行业(给水工程、排水工程、道路工程、桥梁工程)、风景园林乙级A241012957
有效期： 至2025年12月10日
人防工程 乙级 216202006270008
有效期： 至2025年05月26日

郑州市城乡建设局监制



中誉恒信工程咨询有限公司
ZHONGYU HENGXIN ENGINEERING CONSULTING CO.,LTD

建筑行业（建筑工程）	甲级
城乡规划编制	乙级
市政行业（排水 给水 道路 桥梁）	乙级
风景园林工程设计专项	乙级
人防工程	乙级
工程勘察专业类	乙级

联系电话：0371-58576067
备 注：

设计签字栏			
审 定 人	庆鹏彬	王鹏彬	
审 核 人	万京娟	万京娟	
项目负责人	赵方伟	赵方伟	
专业负责人	孔德祥	孔德祥	
校 对 人	周训林	周训林	
设 计 人	谢远雷	谢远雷	
制 图 人	谢远雷	谢远雷	

会签栏			
建 筑		结 构	
给排水		电 气	
暖 通			

建设单位

六盘水市水城区营盘乡人民政府

工程名称

项目名称

水城区2025年度粤黔东西部协作资金打造乡村振兴典型营盘乡罗多村“四在农家·和美乡村”建设项目

图纸名称

公共改造部分（一）平面图②

单位出图章

执业注册章

工程编号				
阶 段	施工图	图 别	市 政	
版 次	A3	日 期	2025.01	
比 例	1:100	图 号	04	

图纸未加盖本院出图章及设计注册章无效



新建DN200双壁波纹管70m

工程设计出图专用章

中誉恒信工程咨询有限公司
建筑行业(建筑工程) 甲级 A141031658
有效期： 至2026年11月29日
市政行业(给水工程、排水工程、燃气工程)、风景园林乙级A241012857
有效期： 至2026年12月10日
人防工程 乙级 216202005270008
有效期： 至2026年05月26日

郑州市城乡建设局监制



中誉恒信工程咨询有限公司
ZHONGYU HENGXIN ENGINEERING CONSULTING CO., LTD

建筑行业（建筑工程）	甲级
城乡规划编制	乙级
市政行业（排水 给水 道路 桥梁）	乙级
风景园林工程设计专项	乙级
人防工程	乙级
工程勘察专业类	乙级

联系电话：0371-58576067
备 注：

设计签字栏			
审 定 人	庆鹏彬		
审 核 人	万京娟		
项目负责人	赵方伟		
专业负责人	孔德祥		
校 对 人	周训林		
设 计 人	谢远雷		
制 图 人	谢远雷		
会签栏			
建 筑		结 构	
给排水		电 气	
暖 通			

建设单位

六盘水市水城区营盘乡人民政府

工程名称

项目名称

水城区2025年度粤黔东西部协作资金打造乡村振兴典型
营盘乡罗多村“ 四在农家 · 和美乡村 ” 建设项目

图纸名称

公共改造部分（一）平面图③

单位出图章

执业注册章

工程编号			
阶 段	施工图	图 别	市 政
版 次	A3	日 期	2025.01
比 例	1:100	图 号	05

图纸未加盖本院出图章及设计注册章无效



工程设计出图专用章

中誉恒信工程咨询有限公司
建筑行业(建筑工程) 甲级 A141031658
有效期: 至2026年11月29日
市政行业(给水工程、排水工程、道路工程、桥梁工程)、风景园林工程A241012957
有效期: 至2025年12月10日
人防工程 乙级 316202005270003
有效期: 至2025年05月26日

郑州市城乡建设局监制



中誉恒信工程咨询有限公司
ZHONGYU HENGXIN ENGINEERING CONSULTING CO., LTD

建筑行业(建筑工程)	甲级
城乡规划编制	乙级
市政行业(排水 给水 道路 桥梁)	乙级
风景园林工程设计专项	乙级
人防工程	乙级
工程勘察专业类	乙级

联系电话: 0371-58576067
备 注:

设计签字栏

审 定 人	庆鹏彬	王鹏彬	
审 核 人	万京娟	万京娟	
项目负责人	赵方伟	赵方伟	
专业负责人	孔德祥	孔德祥	
校 对 人	周训林	周训林	
设 计 人	谢远雷	谢远雷	
制 图 人	谢远雷	谢远雷	

会签栏

建 筑		结 构	
给排水		电 气	
暖 通			

建设单位

六盘水市水城区营盘乡人民政府

工程名称

项目名称

水城区2025年度粤黔东西部协作资金打造乡村振兴典型
营盘乡罗多村“四在农家·和美乡村”建设项目

图纸名称

公共改造部分(一)平面图④

单位出图章

执业注册章

工程编号			
阶 段	施工图	图 别	市 政
版 次	A3	日 期	2025.01
比 例	1:100	图 号	06



工程设计出图专用章

中誉恒信工程咨询有限公司
建筑行业(建筑工程) 甲级 A141031658
有效期至 2026年11月29日
市政行业(给水工程、排水工程、道路工程、桥梁工程)、风景园林乙级A241012957
有效期至 2025年12月10日
人防工程 乙级 216202005270008
有效期至 2025年05月26日

郑州市城乡建设局监制

中誉恒信工程咨询有限公司
ZHONGYU HENGXIN ENGINEERING CONSULTING CO., LTD

建筑行业(建筑工程)	甲级
城乡规划编制	乙级
市政行业(排水 给水 道路 桥梁)	乙级
风景园林工程设计专项	乙级
人防工程	乙级
工程勘察专业类	乙级

联系电话: 0371-58576067
备 注:

设计签字栏			
审 定 人	庆鹏彬	王鹏彬	
审 核 人	万京娟	万京娟	
项目负责人	赵方伟	赵方伟	
专业负责人	孔德祥	孔德祥	
校 对 人	周训林	周训林	
设 计 人	谢远雷	谢远雷	
制 图 人	谢远雷	谢远雷	
会签栏			
建 筑		结 构	
给排水		电 气	
暖 通			
建设单位			
六盘水市水城区营盘乡人民政府			
工程名称			
项目名称			
水城区2025年度粤黔东西部协作资金打造乡村振兴典型 营盘乡罗多村“四在农家·和美乡村”建设项目			
图纸名称			
公共改造部分(二)总平面图			
单位出图章			
执业注册章			
工程编号			
阶 段	施工图	图 别	市 政
版 次	A3	日 期	2025.01
比 例	1:100	图 号	07

01

种植土回填37.25m² (高0.3m)
扁竹叶种植

清理边沟
L=161m

清理边沟
L=49m

工程设计出图专用章

中誉恒信工程咨询有限公司
建筑行业(建筑工程) 甲级 A141031658
有效期： 至2026年11月29日
市政行业(给水工程、排水工程、道路工程、桥梁工程)、风景园林乙级A201912857
有效期： 至2025年12月10日
人防工程 乙级 216202005270008
有效期： 至2025年05月26日

郑州市城乡建设局监制



中誉恒信工程咨询有限公司
ZHONGYU HENGXIN ENGINEERING CONSULTING CO.,LTD

建筑行业（建筑工程）	甲级
城乡规划编制	乙级
市政行业（排水 给水 道路 桥梁）	乙级
风景园林工程设计专项	乙级
人防工程	乙级
工程勘察专业类	乙级

联系电话：0371-58576067
备 注：

设计签字栏			
审 定 人	庆鹏彬		
审 核 人	万京娟		
项目负责人	赵方伟		
专业负责人	孔德祥		
校 对 人	周训林		
设 计 人	谢远雷		
制 图 人	谢远雷		

会签栏			
建 筑		结 构	
给排水		电 气	
暖 通			

建设单位

六盘水市水城区营盘乡人民政府

工程名称

项目名称

水城区2025年度粤黔东西部协作资金打造乡村振兴典型
营盘乡罗多村“ 四在农家 · 和美乡村 ” 建设项目

图纸名称

公共改造部分（二）平面图①

单位出图章

执业注册章

工程编号			
阶 段	施工图	图 别	市 政
版 次	A3	日 期	2025.01
比 例	1:100	图 号	08

图纸未加盖本院出图章及设计注册章无效

02

地面修复
S=60.4m²

地面修复
S=16m²

地面修复
S=23.5m²

地面修复
S=4.8m²

种植土回填249.31m²
扁竹叶种植

种植土回填15.64m²

地面修复
S=6.5m²

地面修复
S=13m²

地面修复
S=21.5m²

地面修复
S=36m²

种植土回填231.26m²(高0.3m)

地面修复
S=67m²

化粪池维修

新建9m3化粪池

种植土回填333.44m²(高0.3m)
扁竹叶种植

工程设计出图专用章

中誉恒信工程咨询有限公司
建筑行业(建筑工程) 甲级 A141031658
有效期: 至2026年11月29日
市政行业(给水工程、排水工程、燃气工程、桥梁工程)、风景园林乙级A24103257
有效期: 至2025年12月10日
人防工程 乙级 216202005270008
有效期: 至2025年05月25日

郑州市城乡建设局监制



中誉恒信工程咨询有限公司
ZHONGYU HENGXIN ENGINEERING CONSULTING CO., LTD

建筑行业(建筑工程)	甲级
城乡规划编制	乙级
市政行业(排水 给水 道路 桥梁)	乙级
风景园林工程设计专项	乙级
人防工程	乙级
工程勘察专业类	乙级

联系电话: 0371-58576067
备 注:

设计签字栏			
审 定 人	庆鹏彬	王鹏彬	
审 核 人	万京娟	万京娟	
项目负责人	赵方伟	赵方伟	
专业负责人	孔德祥	孔德祥	
校 对 人	周训林	周训林	
设 计 人	谢远雷	谢远雷	
制 图 人	谢远雷	谢远雷	

会签栏			
建 筑		结 构	
给排水		电 气	
暖 通			

建设单位

六盘水市水城区营盘乡人民政府

工程名称

项目名称

水城区2025年度粤黔东西部协作资金打造乡村振兴典型
营盘乡罗多村“四在农家·和美乡村”建设项目

图纸名称

公共改造部分(二)平面图②

单位出图章

执业注册章

工程编号			
阶 段	施工图	图 别	市 政
版 次	A3	日 期	2025.01
比 例	1:100	图 号	09

图纸未加盖本院出图章及设计注册章无效

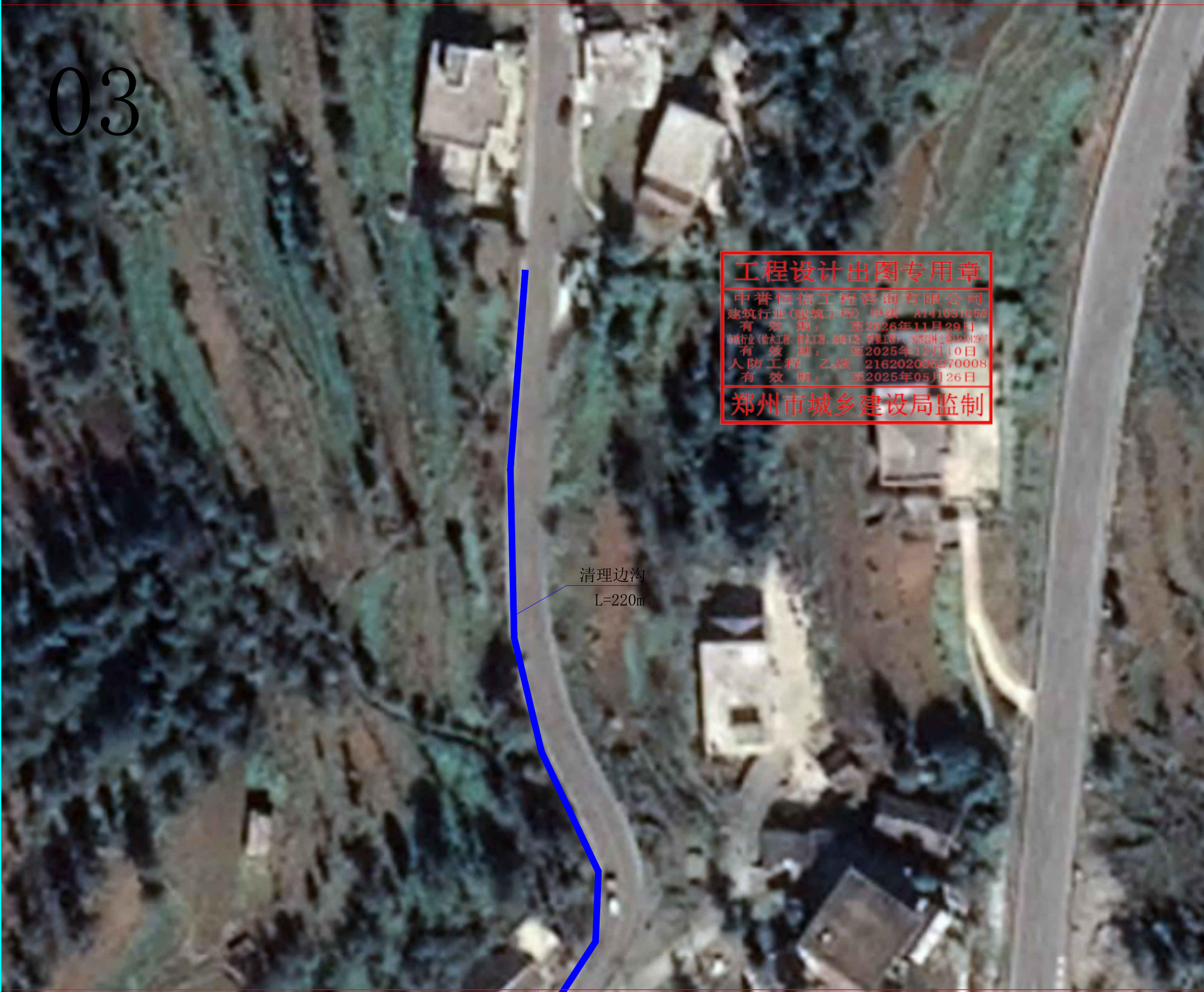

03

清理边沟
L=220m

工程设计出图专用章
中誉恒信工程咨询有限公司
建筑行业(建筑工程) 甲级 A141031658
有效期: 至2026年11月29日
市政行业(给水工程、排水工程、道路工程、桥梁工程) 乙级 216202005270008
有效期: 至2025年12月10日
人防工程 乙级 216202005270008
有效期: 至2025年05月26日
郑州市城乡建设局监制

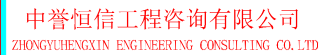

建筑行业（建筑工程）	甲级
城乡规划编制	乙级
市政行业（排水 给水 道路 桥梁）	乙级
风景园林工程设计专项	乙级
人防工程	乙级
工程勘察专业类	乙级

设计签字栏			
审 定 人	庆鹏彬	左鹏彬	
审 核 人	万京娟	万京娟	
项目负负责人	赵方伟	赵方伟	
专业负责人	孔德祥	孔德祥	
校 对 人	周训林	周训林	
设 计 人	谢远雷	谢远雷	
制 图 人	谢远雷	谢远雷	

会签栏					
建 筑			结 构		
给排水			电 气		
暖 通					

建设单位

六盘水市水城区营盘乡人民政府

工程名称

项目名称
水城区2025年度粤黔东西部协作资金打造乡村振兴典型 营盘乡罗多村“四在农家·和美乡村”建设项目

图纸名称
公共改造部分（二）平面图③

单位出图章

执业注册章

工程编号				
阶 段	施工图	图 别	市 政	
版 次	A3	日 期	2025.01	
比 例	1:100	图 号	10	

04

工程设计出图专用章

中誉恒信工程咨询有限公司
建筑行业(建筑工程) 甲级 A141031658
有效 期： 至2026年11月29日
建筑行业(给水工程、排水工程、暖通工程、燃气工程)、风景园林乙级A241010057
有效 期： 至2025年12月10日
人防工程 乙级 218202005270008
有效 期： 至2025年05月25日

郑州市城乡建设局监制

清理边沟
L=70m

新建12m³化粪池

化粪池维修



中誉恒信工程咨询有限公司
ZHONGYU HENGXIN ENGINEERING CONSULTING CO., LTD

建筑行业（建筑工程）	甲级
城乡规划编制	乙级
市政行业（排水 给水 道路 桥梁）	乙级
风景园林工程设计专项	乙级
人防工程	乙级
工程勘察专业类	乙级

联系电话：0371-58576067
备 注：

设计签字栏			
审 定 人	庆鹏彬		
审 核 人	万京娟		
项目负责人	赵方伟		
专业负责人	孔德祥		
校 对 人	周训林		
设 计 人	谢远雷		
制 图 人	谢远雷		

会签栏			
建 筑		结 构	
给排水		电 气	
暖 通			

建设单位			
六盘水市水城区营盘乡人民政府			

工程名称			

项目名称			
水城区2025年度粤黔东西部协作资金打造乡村振兴典型 营盘乡罗多村“ 四在农家 · 和美乡村 ” 建设项目			

图纸名称			
公共改造部分（二）平面图④			

单位出图章			

执业注册章			

工程编号			
阶 段	施工图	图 别	市 政
版 次	A3	日 期	2025.01
比 例	1:100	图 号	II

05



工程设计出图专用章
中誉恒信工程咨询有限公司
建筑行业(建筑工程) 甲级 A141031658
有效期：至2026年11月20日
市政行业(给水工程、排水工程、道路工程、桥梁工程)、风景园林乙级A241012857
有效期：至2025年12月10日
人防工程 乙级 216202005270008
有效期：至2025年05月26日
郑州市城乡建设局监制



中誉恒信工程咨询有限公司
ZHONGYU HENGXIN ENGINEERING CONSULTING CO.,LTD

建筑行业（建筑工程）	甲级
城乡规划编制	乙级
市政行业（排水 给水 道路 桥梁）	乙级
风景园林工程设计专项	乙级
人防工程	乙级
工程勘察专业类	乙级

联系电话：0371-58576067
备 注：

设计签字栏			
审 定 人	庆鹏彬	王鹏彬	
审 核 人	万京娟	万京娟	
项目负责人	赵方伟	赵方伟	
专业负责人	孔德祥	孔德祥	
校 对 人	周训林	周训林	
设 计 人	谢远雷	谢远雷	
制 图 人	谢远雷	谢远雷	

会签栏			
建 筑		结 构	
给排水		电 气	
暖 通			

建设单位

六盘水市水城区营盘乡人民政府

工程名称

项目名称

水城区2025年度粤黔东西部协作资金打造乡村振兴典型
营盘乡罗多村“四在农家·和美乡村”建设项目

图纸名称

公共改造部分（二）平面图⑤

单位出图章

执业注册章

工程编号			
阶 段	施工图	图 别	市 政
版 次	A3	日 期	2025.01
比 例	1:100	图 号	12

图纸未加盖本院出图章及设计注册章无效



中誉恒信工程咨询有限公司
ZHONGYUHENGIN ENGINEERING CONSULTING CO.,LTD

建筑行业（建筑工程）	甲级
城乡规划编制	乙级
市政行业（排水 给水 道路 桥梁）	乙级
风景园林工程设计专项	乙级
人防工程	乙级
工程勘察专业类	乙级

联系电话：0371-58576067
备 注：

设计签字栏			
审 定 人	庆鹏彬		
审 核 人	万京娟		
项目负责人	赵方伟		
专业负责人	孔德祥		
校 对 人	周训林		
设 计 人	谢远雷		
制 图 人	谢远雷		

会签栏			
建 筑		结 构	
给排水		电 气	
暖 通			

建设单位

六盘水市水城区营盘乡人民政府

工程名称

项目名称

水城区2025年度粤黔东西部协作资金打造乡村振兴典型
营盘乡罗多村“四在农家·和美乡村”建设项目

图纸名称

农户改造总平面图

单位出图章

执业注册章

工程编号				
阶 段	施工图	图 别	市 政	
版 次	A3	日 期	2025.01	
比 例	1:100	图 号	13	

图纸未加盖本院出图章及设计注册章无效

工程设计出图专用章

中誉恒信工程咨询有限公司
建筑行业（建筑工程）甲级 A141031658
有 效 期： 至2026年11月29日
市政行业（排水工程、给水工程、道路工程、桥梁工程）、风景园林乙级A241012657
有 效 期： 至2025年12月10日
人防工程：乙级 216202005270008
有 效 期： 至2025年05月26日

郑州市城乡建设局监制

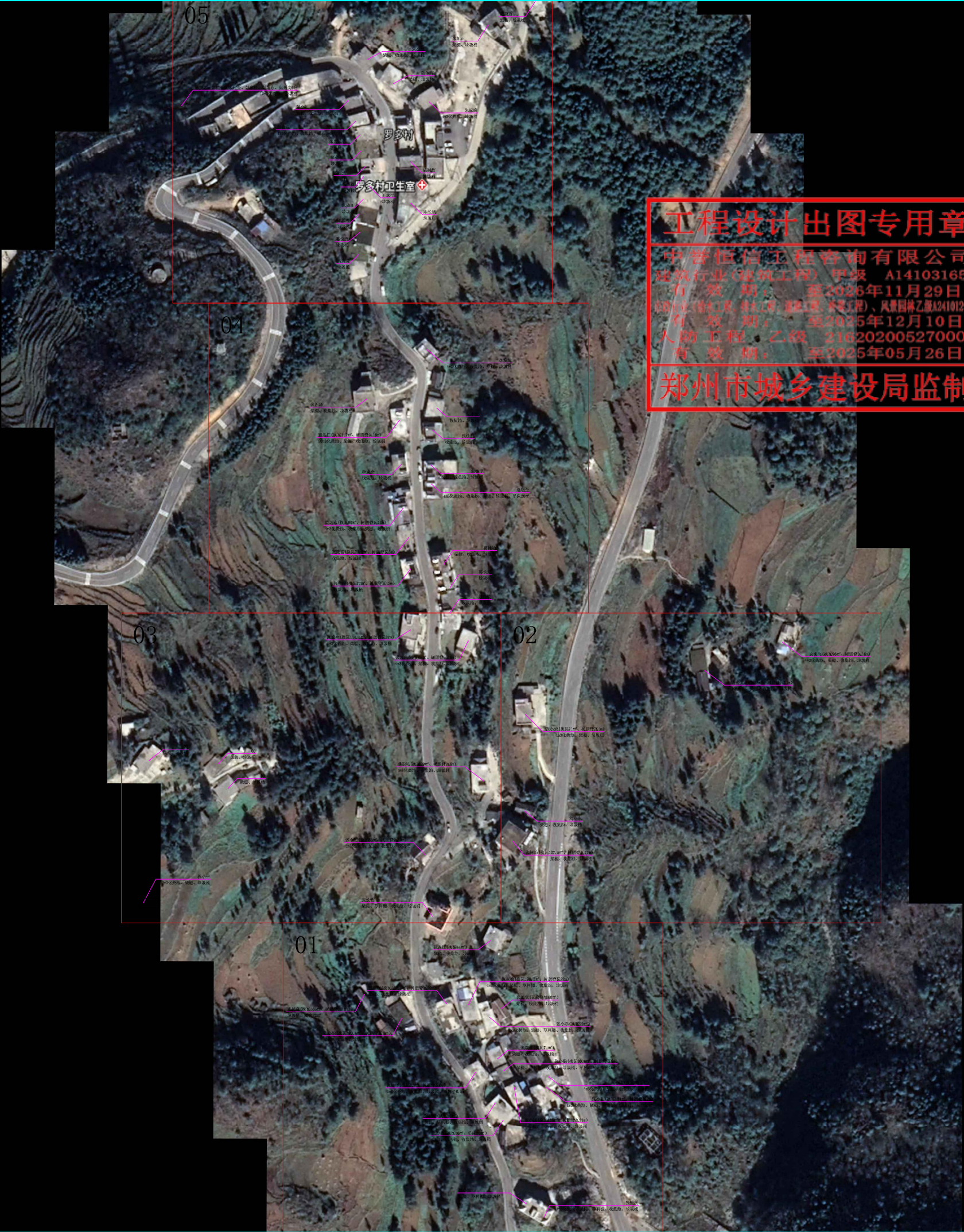

01

张四江(换瓦44m²)
柴棚、收集池、垃圾桶

张树德(换瓦190.5m²、树脂脊瓦22m)
4m3化粪池、柴棚、草料棚、收集池、垃圾桶

张福权(换瓦182.5m²、树脂脊瓦20m)
柴棚、收集池、垃圾桶

张琼富(瓦房翻修60m²)
柴棚、收集池、垃圾桶

张树良(换瓦165m²、树脂脊瓦18m)
垃圾桶、圈舍22m²

张小琼(换瓦120.5m²、树脂脊瓦17m)
柴棚、收集池、垃圾桶

张小乖(换瓦22m²)
4m3化粪池、柴棚、草料棚、收集池、垃圾桶

张双许(换瓦74m²)
柴棚、收集池、垃圾桶

张小稳(换瓦30.5m²、树脂脊瓦9m)
柴棚、草料棚、收集池、垃圾桶、羊床20m²、圈舍16m²

张娃子(换瓦22m²、树脂脊瓦6m)
4m3化粪池、收集池、垃圾桶、雨算子0.5m

张小太(换瓦12.5m²)
4m3化粪池、柴棚、收集池、垃圾桶

张小礼(换瓦184m²、树脂脊瓦7m)
4m3化粪池、柴棚、收集池、垃圾桶、圈舍36m²

张仕朋(换瓦15m²)
柴棚、草料棚、收集池、垃圾桶

张小国(换瓦113m²、树脂脊瓦23m)
柴棚、草料棚、收集池、垃圾桶

张小高(换瓦16m²、羊床20m²)
柴棚、草料棚、收集池、垃圾桶

张小熊
柴棚、草料棚、垃圾桶

张情所
4m3化粪池、柴棚、草料棚、收集池、垃圾桶

工程设计出图专用章

中誉恒信工程咨询有限公司
建筑行业(建筑工程) 甲级 A141031658
有效期： 至2026年11月29日
市政行业(给水工程、排水工程、道路工程、桥梁工程)、A类资质Z3603610307
有效期： 至2026年12月10日
人防工程 乙级 216202005270008
有效期： 至2026年05月28日

郑州市城乡建设局监制



中誉恒信工程咨询有限公司
ZHONGYU HENGXIN ENGINEERING CONSULTING CO., LTD

建筑行业(建筑工程)	甲级
城乡规划编制	乙级
市政行业(排水 给水 道路 桥梁)	乙级
风景园林工程设计专项	乙级
人防工程	乙级
工程勘察专业类	乙级

联系电话：0371-58576067
备 注：

设计签字栏			
审 定 人	庆鹏彬	王鹏彬	
审 核 人	万京娟	万京娟	
项目负责人	赵方伟	赵方伟	
专业负责人	孔德祥	孔德祥	
校 对 人	周训林	周训林	
设 计 人	谢远雷	谢远雷	
制 图 人	谢远雷	谢远雷	

会签栏			
建 筑		结 构	
给排水		电 气	
暖 通			

建设单位

六盘水市水城区营盘乡人民政府

工程名称

项目名称

水城区2025年度粤黔东西部协作资金打造乡村振兴典型
营盘乡罗多村“ 四在农家 · 和美乡村 ” 建设项目

图纸名称

农户改造平面图①

单位出图章

执业注册章

工程编号			
阶 段	施工图	图 别	市 政
版 次	A3	日 期	2025.01
比 例	1:100	图 号	14

图纸未加盖本院出图章及设计注册章无效

02

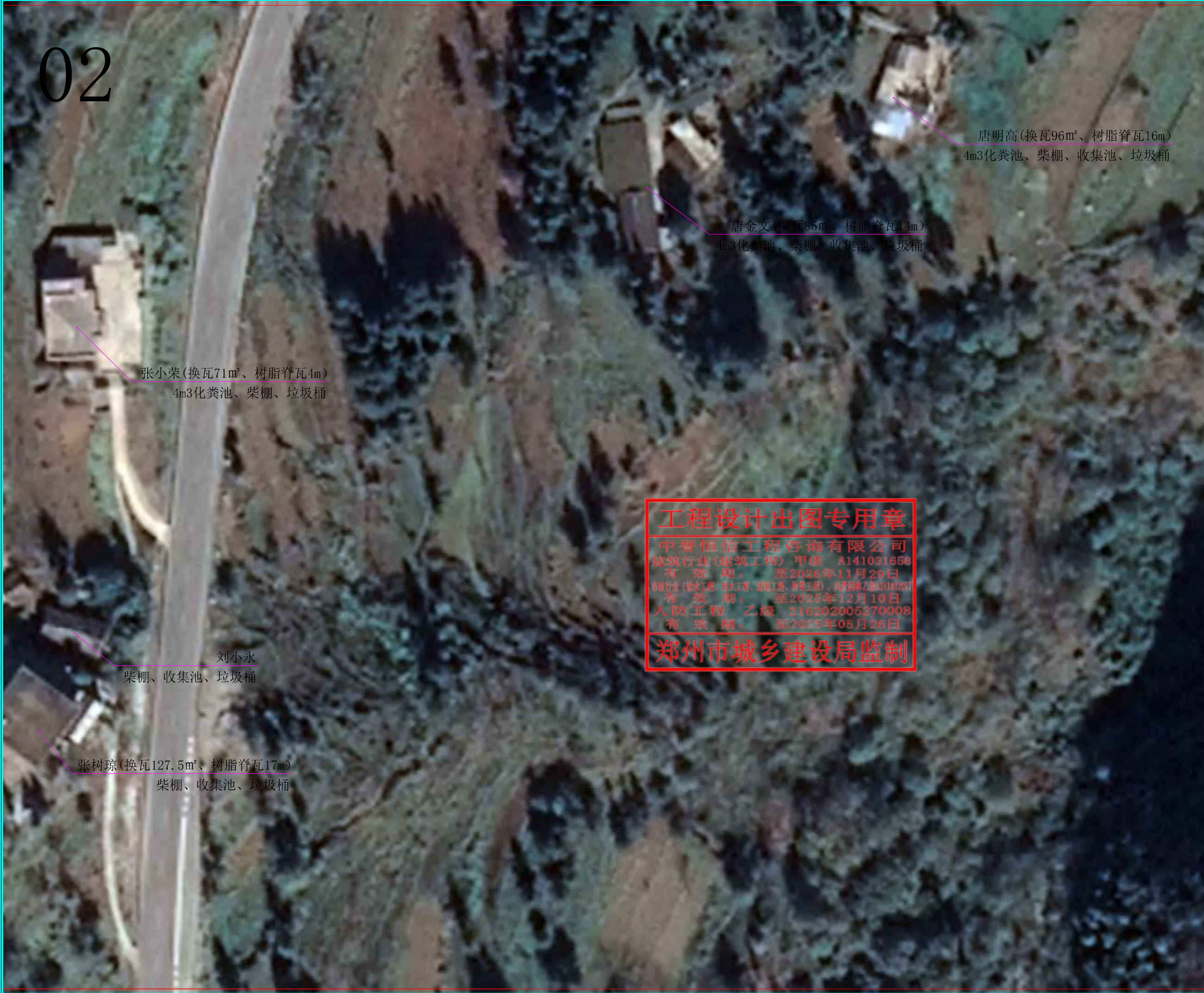

唐明高(换瓦96m²、树脂脊瓦16m)
4m3化粪池、柴棚、收集池、垃圾桶

唐金文(换瓦85m²、树脂脊瓦14m)
4m3化粪池、柴棚、收集池、垃圾桶

张小荣(换瓦71m²、树脂脊瓦4m)
4m3化粪池、柴棚、垃圾桶

刘小永
柴棚、收集池、垃圾桶

张树琼(换瓦127.5m²、树脂脊瓦17m)
柴棚、收集池、垃圾桶

工程设计出图专用章

中誉恒信工程咨询有限公司
建筑行业(建筑工程) 甲级 A141031658
有效期： 至2026年11月29日
市政行业(给水工程、排水工程、燃气工程、热力工程)、风景园林乙级A21012557
有效期： 至2025年12月10日
人防工程 乙级 216202005270008
有效期： 至2025年05月26日

郑州市城乡建设局监制



中誉恒信工程咨询有限公司
ZHONGYU HENGXIN ENGINEERING CONSULTING CO., LTD

建筑行业（建筑工程）	甲级
城乡规划编制	乙级
市政行业（排水 给水 道路 桥梁）	乙级
风景园林工程设计专项	乙级
人防工程	乙级
工程勘察专业类	乙级

联系电话：0371-58576067
备 注：

设计签字栏			
审 定 人	庆鹏彬	万京娟	
审 核 人	赵方伟	孔德祥	
项目负责人		周训林	
专业负责人	孔德祥	谢远雷	
校 对 人	周训林	谢远雷	
设 计 人	谢远雷		
制 图 人	谢远雷		

会签栏			
建 筑		结 构	
给排水		电 气	
暖 通			

建设单位

六盘水市水城区营盘乡人民政府

工程名称

项目名称

水城区2025年度粤黔东西部协作资金打造乡村振兴典型
营盘乡罗多村“ 四在农家 · 和美乡村 ” 建设项目

图纸名称

农户改造平面图②

单位出图章

执业注册章

工程编号			
阶 段	施工图	图 别	市 政
版 次	A3	日 期	2025.01
比 例	1:100	图 号	15

图纸未加盖本院出图章及设计注册章无效

03

张流全(换瓦114.5m²、树脂脊瓦27m)
4m³化粪池、柴棚、收集池、垃圾桶

张万出(换瓦68m²、树脂脊瓦16m)
4m³化粪池、柴棚、收集池、垃圾桶

工程设计出图专用章

中誉恒信工程咨询有限公司
建筑行业(建筑工程) 甲级 A141031658
有效期: 至2026年11月29日
市政行业(给水工程、排水工程、燃气工程、桥梁工程)、风景园林乙级A241012957
有效期: 至2025年12月10日
人防工程 乙级 216202005270008
有效期: 至2025年05月26日

郑州市城乡建设局监制

柴棚、垃圾桶

柴棚、垃圾桶

柴棚、垃圾桶

顾崇礼(换瓦29m²、树脂脊瓦6m)
4m³化粪池、收集池、垃圾桶

张小留(换瓦85m²、树脂脊瓦10m)
4m³化粪池、柴棚、收集池、垃圾桶

郭小平
12m³化粪池、柴棚、垃圾桶

张长情
柴棚、草料棚、收集池、垃圾桶



中誉恒信工程咨询有限公司
ZHONGYUHENGIN ENGINEERING CONSULTING CO.,LTD

建筑行业(建筑工程)	甲级
城乡规划编制	乙级
市政行业(排水 给水 道路 桥梁)	乙级
风景园林工程设计专项	乙级
人防工程	乙级
工程勘察专业类	乙级

联系电话: 0371-58576067
备 注:

设计签字栏			
审 定 人	庆鹏彬	万京娟	
审 核 人	赵方伟		
项目负责人			
专业负责人	孔德祥		
校 对 人	周训林		
设 计 人	谢远雷		
制 图 人	谢远雷		

会签栏			
建 筑		结 构	
给排水		电 气	
暖 通			

建设单位

六盘水市水城区营盘乡人民政府

工程名称

项目名称

水城区2025年度粤黔东西部协作资金打造乡村振兴典型
营盘乡罗多村“ 四在农家 · 和美乡村 ” 建设项目

图纸名称

农户改造平面图③

单位出图章

执业注册章

工程编号			
阶 段	施工图	图 别	市 政
版 次	A3	日 期	2025.01
比 例	1:100	图 号	16

图纸未加盖本院出图章及设计注册章无效

工程设计出图专用章

中誉恒信工程咨询有限公司
建筑行业(建筑工程) 甲级 A141031658
有效期: 至2028年11月29日
市政行业(给水工程、排水工程、道路工程、桥梁工程)、风景园林乙级A241012657
有效期: 至2025年12月10日
人防工程 乙级 216202005270008
有效期: 至2025年05月26日

郑州市城乡建设局监制

张四环
柴棚、收集池、垃圾桶

董达江(换瓦112m²、树脂脊瓦18m)
20m³化粪池、柴棚、收集池、垃圾桶

李安全
收集池、垃圾桶

董达永(换瓦90m²、树脂脊瓦13m)
4m³化粪池、收集池、柴棚、垃圾桶

张流富(换瓦75.5m²、树脂脊瓦5m)
收集池、垃圾桶

张奎松(换瓦77m²、树脂脊瓦12m)
收集池、垃圾桶

李发运
4m³化粪池、收集池、柴棚、垃圾桶

朱小宽
收集池、垃圾桶

张仕贤
收集池、垃圾桶

朱小甲
柴棚、收集池、垃圾桶

袁晓全
4m³化粪池、收集池、柴棚、垃圾桶、羊床20m²

蒋树敏
柴棚、收集池、垃圾桶

陈长延
垃圾桶

彭燕娥
收集池、垃圾桶



中誉恒信工程咨询有限公司
ZHONGYU HENGXIN ENGINEERING CONSULTING CO., LTD

建筑行业(建筑工程)	甲级
城乡规划编制	乙级
市政行业(排水 给水 道路 桥梁)	乙级
风景园林工程设计专项	乙级
人防工程	乙级
工程勘察专业类	乙级

联系电话: 0371-58576067
备 注:

设计签字栏			
审 定 人	庆鹏彬	李发运	
审 核 人	万京娟	张仕贤	
项目负责人	赵方伟	袁晓全	
专业负责人	孔德祥	张仕贤	
校 对 人	周训林	张仕贤	
设 计 人	谢远雷	袁晓全	
制 图 人	谢远雷	袁晓全	

会签栏			
建 筑		结 构	
给排水		电 气	
暖 通			

建设单位

六盘水市水城区营盘乡人民政府

工程名称

项目名称

水城区2025年度粤黔东西部协作资金打造乡村振兴典型
营盘乡罗多村“ 四在农家 · 和美乡村 ” 建设项目

图纸名称

农户改造平面图④

单位出图章

执业注册章

工程编号			
阶 段	施工图	图 别	市 政
版 次	A3	日 期	2025.01
比 例	1:100	图 号	I7

05



中誉恒信工程咨询有限公司
ZHONGYU HENGXIN ENGINEERING CONSULTING CO., LTD

建筑行业（建筑工程）	甲级
城乡规划编制	乙级
市政行业（排水 给水 道路 桥梁）	乙级
风景园林工程设计专项	乙级
人防工程	乙级
工程勘察专业类	乙级

联系电话：0371-58576067
备 注：

设计签字栏			
审 定 人	庆鹏彬	方京娟	
审 核 人	赵方伟	孔德祥	
项目负责人		周训林	
专业负责人	孔德祥	谢远雷	
校 对 人	谢远雷		
设 计 人	谢远雷		
制 图 人	谢远雷		

会签栏			
建 筑		结 构	
给排水		电 气	
暖 通			

建设单位

六盘水市水城区营盘乡人民政府

工程名称

项目名称

水城区2025年度粤黔东西部协作资金打造乡村振兴典型
营盘乡罗多村“ 四在农家 · 和美乡村 ” 建设项目

图纸名称

农户改造平面图⑤

单位出图章

执业注册章

工程编号			
阶 段	施工图	图 别	市 政
版 次	A3	日 期	2025.01
比 例	1:100	图 号	18

工程设计出图专用章

中誉恒信工程咨询有限公司
建筑行业(建筑工程) 甲级 A141031658
有 效 期： 至2026年11月29日
市政行业（给水工程、排水工程、道路工程、桥梁工程）、风景园林乙级A241012957
有 效 期： 至2025年12月10日
人防工程 乙级 216202005270008
有 效 期： 至2025年05月26日

郑州市城乡建设局监制



工程设计出图专用章

中誉恒信工程咨询有限公司

建筑行业(建筑工程) 甲级 A141031658

有效期: 至2026年11月29日

市政行业(给水工程、排水工程、道路工程、桥梁工程)、风景园林乙级 A21010957

有效期: 至2025年12月10日

人防工程 乙级 216282005270008

有效期: 至2025年05月26日

郑州市城乡建设局监制



中誉恒信工程咨询有限公司

ZHONGYUHENGIN ENGINEERING CONSULTING CO.,LTD

建筑行业(建筑工程)	甲级
城乡规划编制	乙级
市政行业(排水 给水 道路 桥梁)	乙级
风景园林工程设计专项	乙级
人防工程	乙级
工程勘察专业类	乙级

联系电话: 0371-58576067

备注:

设计签字栏			
审定人	庆鹏彬	方京娟	
审核人	赵方伟	孔德祥	
项目负责人		周训林	
专业负责人	孔德祥	谢远雷	
校对	周训林	谢远雷	
设计	谢远雷		
制图	谢远雷		

会签栏			
建筑		结构	
给排水		电气	
暖通			

建设单位

六盘水市水城区营盘乡人民政府

工程名称

项目名称

水城区2025年度粤黔东西部协作资金打造乡村振兴典型
营盘乡罗多村“四在农家·和美乡村”建设项目

图纸名称

农户换瓦总平面图

单位出图章

执业注册章

工程编号			
阶段	施工图	图别	市政
版次	A3	日期	2025.01
比例	1:100	图号	19

图纸未加盖本院出图章及设计注册章无效

01

张四江(换瓦44m²)

张树德(换瓦190.5m²、树脂脊瓦22m)

张福权(换瓦182.5m²、树脂脊瓦20m)

张琼富(瓦房翻修60m²)

张树良(换瓦165m²、树脂脊瓦18m)

张小乖(换瓦22m²)

张小琼(换瓦120.5m²、树脂脊瓦17m)

张双许(换瓦74m²)

张小稳(换瓦30.5m²、树脂脊瓦9m)

张娃子(换瓦22m²、树脂脊瓦6m)

张小太(换瓦12.5m²)

张小礼(换瓦134m²、树脂脊瓦7m)

张仕朋(换瓦15m²)

张小国(换瓦113m²、树脂脊瓦23m)

张小福(换瓦16m²、羊床20m²)

工程设计出图专用章

中誉恒信工程咨询有限公司
建筑行业(建筑工程) 甲级 A141031658
有效期： 至2026年11月29日
市政行业(给水工程、排水工程、道路工程、桥梁工程)、风景园林乙级B41037
有效期： 至2026年12月10日
人防工程 乙级 216202005270008
有效期： 至2026年05月26日

郑州市城乡建设局监制



中誉恒信工程咨询有限公司
ZHONGYU HENGXIN ENGINEERING CONSULTING CO., LTD

建筑行业(建筑工程)	甲级
城乡规划编制	乙级
市政行业(排水 给水 道路 桥梁)	乙级
风景园林工程设计专项	乙级
人防工程	乙级
工程勘察专业类	乙级

联系电话：0371-58576067
备 注：

设计签字栏			
审 定 人	庆鹏彬	王鹏彬	
审 核 人	万京娟	万京娟	
项目负责人	赵方伟	赵方伟	
专业负责人	孔德祥	孔德祥	
校 对 人	周训林	周训林	
设 计 人	谢远雷	谢远雷	
制 图 人	谢远雷	谢远雷	

会签栏			
建 筑		结 构	
给排水		电 气	
暖 通			

建设单位

六盘水市水城区营盘乡人民政府

工程名称

项目名称

水城区2025年度粤黔东西部协作资金打造乡村振兴典型
营盘乡罗多村“四在农家·和美乡村”建设项目

图纸名称

农户换瓦平面图①

单位出图章

执业注册章

工程编号			
阶 段	施工图	图 别	市 政
版 次	A3	日 期	2025.01
比 例	1:100	图 号	20

图纸未加盖本院出图章及设计注册章无效

02

唐明高(换瓦96m²、树脂脊瓦16m)

唐金文(换瓦85m²、树脂脊瓦14m)

张小荣(换瓦71m²、树脂脊瓦4m)

张树琼(换瓦127.5m²、树脂脊瓦17m)

工程设计出图专用章
中誉恒信工程咨询有限公司
建筑行业(建筑工程) 甲级 A141031658
有效期: 至2026年11月29日
市政行业(给水工程、排水工程、道路工程、桥梁工程)、风景园林乙级 B241012557
有效期: 至2025年12月10日
人防工程 乙级 216202005270008
有效期: 至2025年05月26日
郑州市城乡建设局监制



建筑行业（建筑工程）	甲级
城乡规划编制	乙级
市政行业（排水 给水 道路 桥梁）	乙级
风景园林工程设计专项	乙级
人防工程	乙级
工程勘察专业类	乙级

联系电话: 0371-58576067
备 注:

设计签字栏		
审 定 人	庆鹏彬	左鹏彬
审 核 人	万京娟	万京娟
项目负责人	赵方伟	赵方伟
专业负责人	孔德祥	孔德祥
校 对 人	周训林	周训林
设 计 人	谢远雷	谢远雷
制 图 人	谢远雷	谢远雷

会签栏					
建 筑			结 构		
给排水			电 气		
暖 通					

建设单位

六盘水市水城区营盘乡人民政府

工程名称

项目名称

水城区2025年度粤黔东西部协作资金打造乡村振兴典型
营盘乡罗多村“四在农家·和美乡村”建设项目

图纸名称

农户换瓦平面图②

单位出图章

执业注册章

工程编号				
阶 段	施工图	图 别	市 政	
版 次	A3	日 期	2025.01	
比 例	1:100	图 号	21	

03

张流全(换瓦114.5m²、树脂脊瓦27m)

张万出(换瓦68m²、树脂脊瓦16m)

顾崇礼(换瓦29m²、树脂脊瓦6m)

张小留(换瓦85m²、树脂脊瓦10m)

工程设计出图专用章

中誉恒信工程咨询有限公司
建筑行业(建筑工程) 甲级 A141031658
有效期：至2026年11月29日
市政行业(给水工程、排水工程、道路工程、桥梁工程)、风景园林乙级A241012957
有效期：至2025年12月10日
人防工程 乙级 216202005270008
有效期：至2025年05月26日

郑州市城乡建设局监制



中誉恒信工程咨询有限公司
ZHONGYU HENGXIN ENGINEERING CONSULTING CO., LTD

建筑行业(建筑工程)	甲级
城乡规划编制	乙级
市政行业(排水 给水 道路 桥梁)	乙级
风景园林工程设计专项	乙级
人防工程	乙级
工程勘察专业类	乙级

联系电话：0371-58576067
备 注：

设计签字栏			
审 定 人	庆鹏彬	万京娟	
审 核 人	赵方伟	孔德祥	
项目负责人		周训林	
专业负责人	孔德祥	谢远雷	
校 对 人	谢远雷		
设 计 人	谢远雷		
制 图 人	谢远雷		

会签栏				
建 筑		结 构		
给排水		电 气		
暖 通				

建设单位

六盘水市水城区营盘乡人民政府

工程名称

项目名称

水城区2025年度粤黔东西部协作资金打造乡村振兴典型
营盘乡罗多村“ 四在农家 · 和美乡村 ” 建设项目

图纸名称

农户换瓦平面图③

单位出图章

执业注册章

工程编号				
阶 段	施工图	图 别	市 政	
版 次	A3	日 期	2025.01	
比 例	1:100	图 号	22	

图纸未加盖本院出图章及设计注册章无效



中誉恒信工程咨询有限公司
ZHONGYU HENGXIN ENGINEERING CONSULTING CO., LTD

建筑行业（建筑工程）	甲级
城乡规划编制	乙级
市政行业（排水 给水 道路 桥梁）	乙级
风景园林工程设计专项	乙级
人防工程	乙级
工程勘察专业类	乙级

联系电话：0371-58576067
备 注：

设计签字栏			
审 定 人	庆鹏彬		
审 核 人	万京娟		
项目负责人	赵方伟		
专业负责人	孔德祥		
校 对 人	周训林		
设 计 人	谢远雷		
制 图 人	谢远雷		

会签栏			
建 筑		结 构	
给排水		电 气	
暖 通			

建设单位

六盘水市水城区营盘乡人民政府

工程名称

项目名称

水城区2025年度粤黔东西部协作资金打造乡村振兴典型
营盘乡罗多村“ 四在农家 · 和美乡村 ” 建设项目

图纸名称

农户换瓦平面图④

单位出图章

执业注册章

工程编号			
阶 段	施工图	图 别	市 政
版 次	A3	日 期	2025.01
比 例	1:100	图 号	23

图纸未加盖本院出图章及设计注册章无效

董达江(换瓦112m²、树脂脊瓦18m)

董达永(换瓦90m²、树脂脊瓦13m)

张流富(换瓦75.5m²、树脂脊瓦5m)

张奎松(换瓦77m²、树脂脊瓦12m)

工程设计出图专用章

中誉恒信工程咨询有限公司
建筑行业(建筑工程) 甲级 A141031658
有 效 期： 至2026年11月29日
市政行业(给水工程、排水工程、道路工程、桥梁工程)、风景园林乙级A241012957
有 效 期： 至2025年12月10日
人防工程 乙级 218202005270008
有 效 期： 至2025年05月26日

郑州市城乡建设局监制

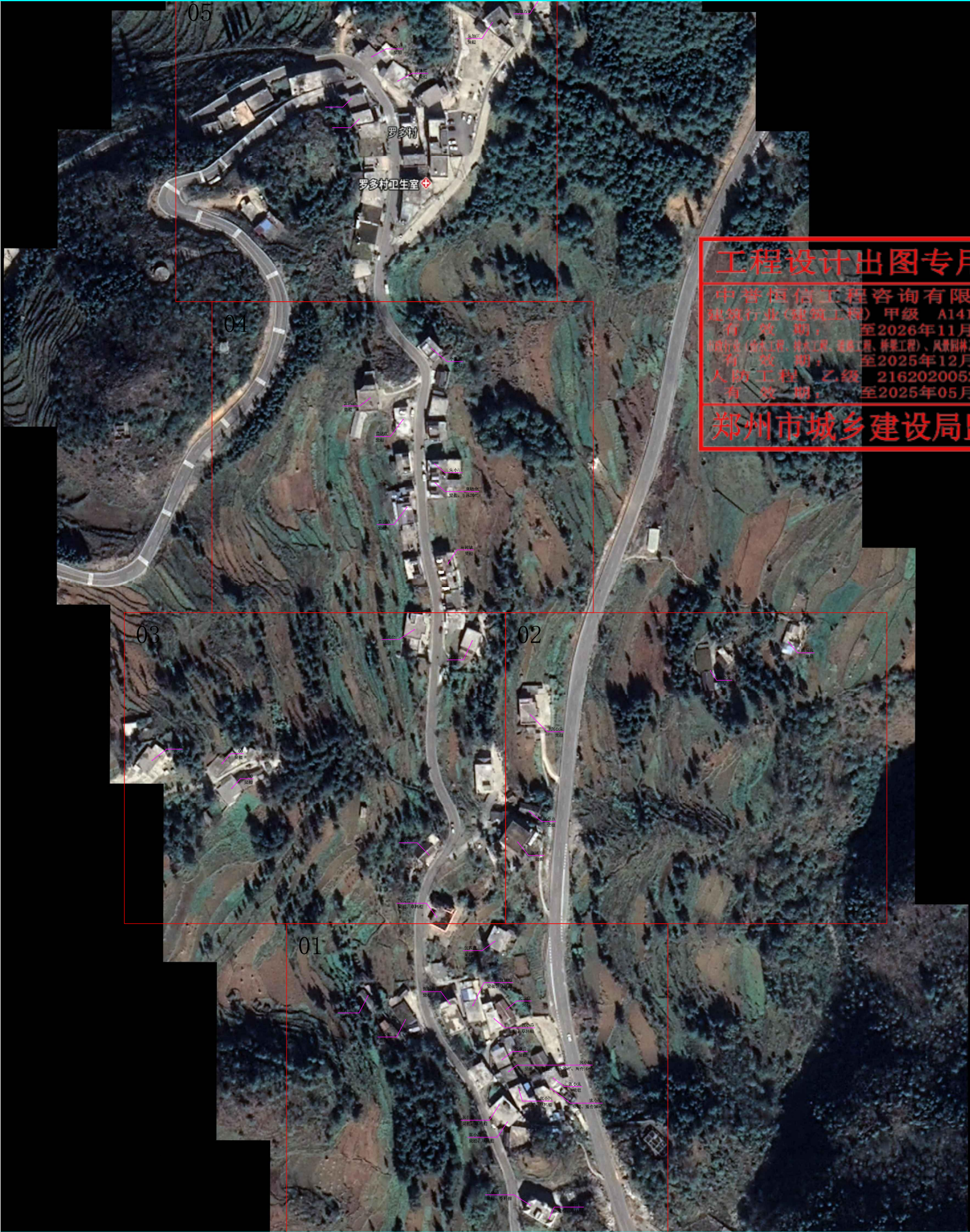

工程设计出图专用章

中誉恒信工程咨询有限公司
建筑行业(建筑工程) 甲级 A141031658
有效期: 至2026年11月29日
市政行业(给水工程、排水工程、道路工程、桥梁工程)、风景园林工程 乙级 A241012957
有效期: 至2025年12月10日
人防工程 乙级 216202005270008
有效期: 至2025年05月26日

郑州市城乡建设局监制



中誉恒信工程咨询有限公司
ZHONGYU HENGXIN ENGINEERING CONSULTING CO., LTD

建筑行业(建筑工程)	甲级
城乡规划编制	乙级
市政行业(排水 给水 道路 桥梁)	乙级
风景园林工程设计专项	乙级
人防工程	乙级
工程勘察专业类	乙级

联系电话: 0371-58576067
备 注:

设计签字栏			
审 定 人	庆鹏彬	王鹏彬	
审 核 人	万京娟	万京娟	
项目负责人	赵方伟	赵方伟	
专业负责人	孔德祥	孔德祥	
校 对 人	周训林	周训林	
设 计 人	谢远雷	谢远雷	
制 图 人	谢远雷	谢远雷	
会签栏			
建 筑		结 构	
给排水		电 气	
暖 通			
建设单位			
六盘水市水城区营盘乡人民政府			
工程名称			
项目名称			
水城区2025年度粤黔东西部协作资金打造乡村振兴典型 营盘乡罗多村“四在农家·和美乡村”建设项目			
图纸名称			
农户柴棚、草料棚、羊床、圈舍总平面图			
单位出图章			
执业注册章			
工程编号			
阶 段	施工图	图 别	市 政
版 次	A3	日 期	2025.01
比 例	1:100	图 号	24

01

张树良
圈舍22m²

张小琼
柴棚

张福权
柴棚

张四江
柴棚

张树德
柴棚、草料棚

张琼富
柴棚

张小乖
柴棚、草料棚

张双许
柴棚

张小稳
柴棚、草料棚、羊床20m²、圈舍16m²

张小太
柴棚

张小国
柴棚、草料棚

张小礼
柴棚、圈舍36m²

张仕朋
柴棚、草料棚

张小高
柴棚、草料棚

张小熊
柴棚、草料棚

张情所
柴棚、草料棚

工程设计出图专用章

中誉恒信工程咨询有限公司
建筑行业(建筑工程) 甲级 A141031658
有效期: 至2026年11月29日
市政行业(给水工程、排水工程、燃气工程、热力工程)、风景园林乙级A241012957
有效期: 至2026年12月10日
人防工程 乙级 216202005270008
有效期: 至2026年05月26日

郑州市城乡建设局监制



中誉恒信工程咨询有限公司
ZHONGYU HENGXIN ENGINEERING CONSULTING CO., LTD

建筑行业(建筑工程)	甲级
城乡规划编制	乙级
市政行业(排水 给水 道路 桥梁)	乙级
风景园林工程设计专项	乙级
人防工程	乙级
工程勘察专业类	乙级

联系电话: 0371-58576067
备 注:

设计签字栏			
审 定 人	庆鹏彬	万京娟	
审 核 人	赵方伟	孔德祥	
项目负责人	周训林	谢远雷	
专业负责人	孔德祥	周训林	
校 对 人	谢远雷	谢远雷	
设 计 人	谢远雷	谢远雷	
制 图 人	谢远雷	谢远雷	

会签栏				
建 筑		结 构		
给排水		电 气		
暖 通				

建设单位

六盘水市水城区营盘乡人民政府

工程名称

项目名称

水城区2025年度粤黔东西部协作资金打造乡村振兴典型
营盘乡罗多村“四在农家·和美乡村”建设项目

图纸名称

农户柴棚、草料棚、羊床、圈舍平面图①

单位出图章

执业注册章

工程编号			
阶 段	施工图	图 别	市 政
版 次	A3	日 期	2025.01
比 例	1:100	图 号	25

图纸未加盖本院出图章及设计注册章无效

02



工程设计出图专用章

中誉恒信工程咨询有限公司
建筑行业(建筑工程) 甲级 A141031658
有效期： 至2026年11月29日
市政行业(给水工程、排水工程、道路工程、桥梁工程)、风景园林乙级B241012557
有效期： 至2025年12月10日
人防工程 乙级 216202005270008
有效期： 至2025年05月26日

郑州市城乡建设局监制



中誉恒信工程咨询有限公司
ZHONGYU HENGXIN ENGINEERING CONSULTING CO., LTD

建筑行业（建筑工程）	甲级
城乡规划编制	乙级
市政行业（排水 给水 道路 桥梁）	乙级
风景园林工程设计专项	乙级
人防工程	乙级
工程勘察专业类	乙级

联系电话：0371-58576067
备 注：

设计签字栏			
审 定 人	庆鹏彬	王鹏彬	
审 核 人	万京娟	万京娟	
项目负责人	赵方伟	赵方伟	
专业负责人	孔德祥	孔德祥	
校 对 人	周训林	周训林	
设 计 人	谢远雷	谢远雷	
制 图 人	谢远雷	谢远雷	

会签栏			
建 筑		结 构	
给排水		电 气	
暖 通			

建设单位

六盘水市水城区营盘乡人民政府

工程名称

项目名称

水城区2025年度粤黔东西部协作资金打造乡村振兴典型
营盘乡罗多村“ 四在农家 · 和美乡村 ” 建设项目

图纸名称

农户柴棚、草料棚、羊床、圈舍平面图②

单位出图章

执业注册章

工程编号			
阶 段	施工图	图 别	市 政
版 次	A3	日 期	2025.01
比 例	1:100	图 号	26

图纸未加盖本院出图章及设计注册章无效

03

张流全
柴棚

张万出
柴棚

00
柴棚

00
柴棚

00
柴棚

张小留
柴棚

张长情
柴棚、草料棚

工程设计出图专用章

中誉恒信工程咨询有限公司
建筑行业(建筑工程) 甲级 A141031658
有效期： 至2026年11月29日
市政行业(给水工程、排水工程、道路工程、桥梁工程)、风景园林乙级X241012657
有效期： 至2025年12月10日
人防工程 乙级 216202005270008
有效期： 至2025年05月28日

郑州市城乡建设局监制



中誉恒信工程咨询有限公司
ZHONGYU HENGXIN ENGINEERING CONSULTING CO., LTD

建筑行业（建筑工程）	甲级
城乡规划编制	乙级
市政行业（排水 给水 道路 桥梁）	乙级
风景园林工程设计专项	乙级
人防工程	乙级
工程勘察专业类	乙级

联系电话：0371-58576067
备 注：

设计签字栏			
审 定 人	庆鹏彬		
审 核 人	万京娟		
项目负责人	赵方伟		
专业负责人	孔德祥		
校 对 人	周训林		
设 计 人	谢远雷		
制 图 人	谢远雷		

会签栏			
建 筑		结 构	
给排水		电 气	
暖 通			

建设单位

六盘水市水城区营盘乡人民政府

工程名称

项目名称

水城区2025年度粤黔东西部协作资金打造乡村振兴典型
营盘乡罗多村“ 四在农家 · 和美乡村 ” 建设项目

图纸名称

农户柴棚、草料棚、羊床、圈舍平面图⑨

单位出图章

执业注册章

工程编号				
阶 段	施工图	图 别	市 政	
版 次	A3	日 期	2025.01	
比 例	1:100	图 号	27	

图纸未加盖本院出图章及设计注册章无效



工程设计出图专用章

中誉恒信工程咨询有限公司
建筑行业(建筑工程) 甲级 A141031658
有效期： 至2026年11月29日
市政行业(给水工程、排水工程、道路工程、桥梁工程)、风景园林乙级A241012857
有效期： 至2026年12月10日
人防工程 乙级 216202005270008
有效期： 至2026年05月26日

郑州市城乡建设局监制



中誉恒信工程咨询有限公司
ZHONGYU HENGXIN ENGINEERING CONSULTING CO., LTD

建筑行业（建筑工程）	甲级
城乡规划编制	乙级
市政行业（排水 给水 道路 桥梁）	乙级
风景园林工程设计专项	乙级
人防工程	乙级
工程勘察专业类	乙级

联系电话：0371-58576067
备 注：

设计签字栏			
审 定 人	庆鹏彬		
审 核 人	万京娟		
项目负责人	赵方伟		
专业负责人	孔德祥		
校 对 人	周训林		
设 计 人	谢远雷		
制 图 人	谢远雷		

会签栏			
建 筑		结 构	
给排水		电 气	
暖 通			

建设单位

六盘水市水城区营盘乡人民政府

工程名称

项目名称

水城区2025年度粤黔东西部协作资金打造乡村振兴典型
营盘乡罗多村“ 四在农家 · 和美乡村 ” 建设项目

图纸名称

农户柴棚、草料棚、羊床、圈舍平面图④

单位出图章

执业注册章

工程编号			
阶 段	施工图	图 别	市 政
版 次	A3	日 期	2025.01
比 例	1:100	图 号	28

05

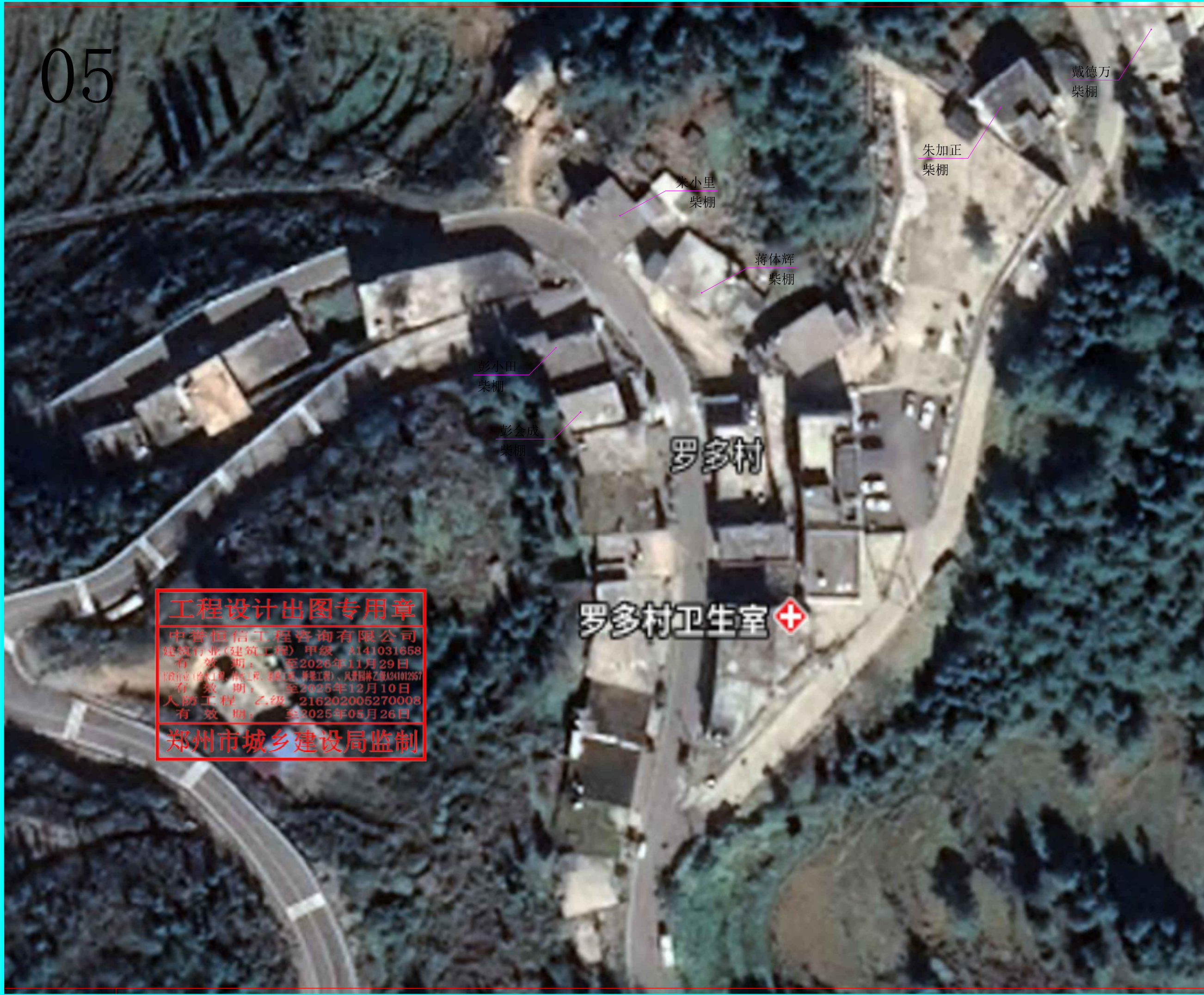

工程设计出图专用章

中誉恒信工程咨询有限公司
建筑行业(建筑工程) 甲级 A141031658
有效期： 至2026年11月29日
市政行业(给水工程、排水工程、燃气工程、热力工程)、风景园林乙级A241012957
有效期： 至2025年12月10日
人防工程 乙级 216202005270008
有效期： 至2025年05月26日

郑州市城乡建设局监制



中誉恒信工程咨询有限公司
ZHONGYU HENGXIN ENGINEERING CONSULTING CO., LTD

建筑行业(建筑工程)	甲级
城乡规划编制	乙级
市政行业(排水 给水 道路 桥梁)	乙级
风景园林工程设计专项	乙级
人防工程	乙级
工程勘察专业类	乙级

联系电话: 0371-58576067
备 注:

设计签字栏			
审 定 人	庆鹏彬	方京娟	
审 核 人	方京娟	赵方伟	
项目负责人	赵方伟		
专业负责人	孔德祥	周训林	
校 对 人	孔德祥	周训林	
设 计 人	谢远雷	谢远雷	
制 图 人	谢远雷	谢远雷	

会签栏			
建 筑		结 构	
给排水		电 气	
暖 通			

建设单位

六盘水市水城区营盘乡人民政府

工程名称

项目名称

水城区2025年度粤黔东西部协作资金打造乡村振兴典型
营盘乡罗多村“四在农家·和美乡村”建设项目

图纸名称

农户柴棚、草料棚、羊床、圈舍平面图⑤

单位出图章

执业注册章

工程编号			
阶 段	施工图	图 别	市 政
版 次	A3	日 期	2025.01
比 例	1:100	图 号	29

图纸未加盖本院出图章及设计注册章无效

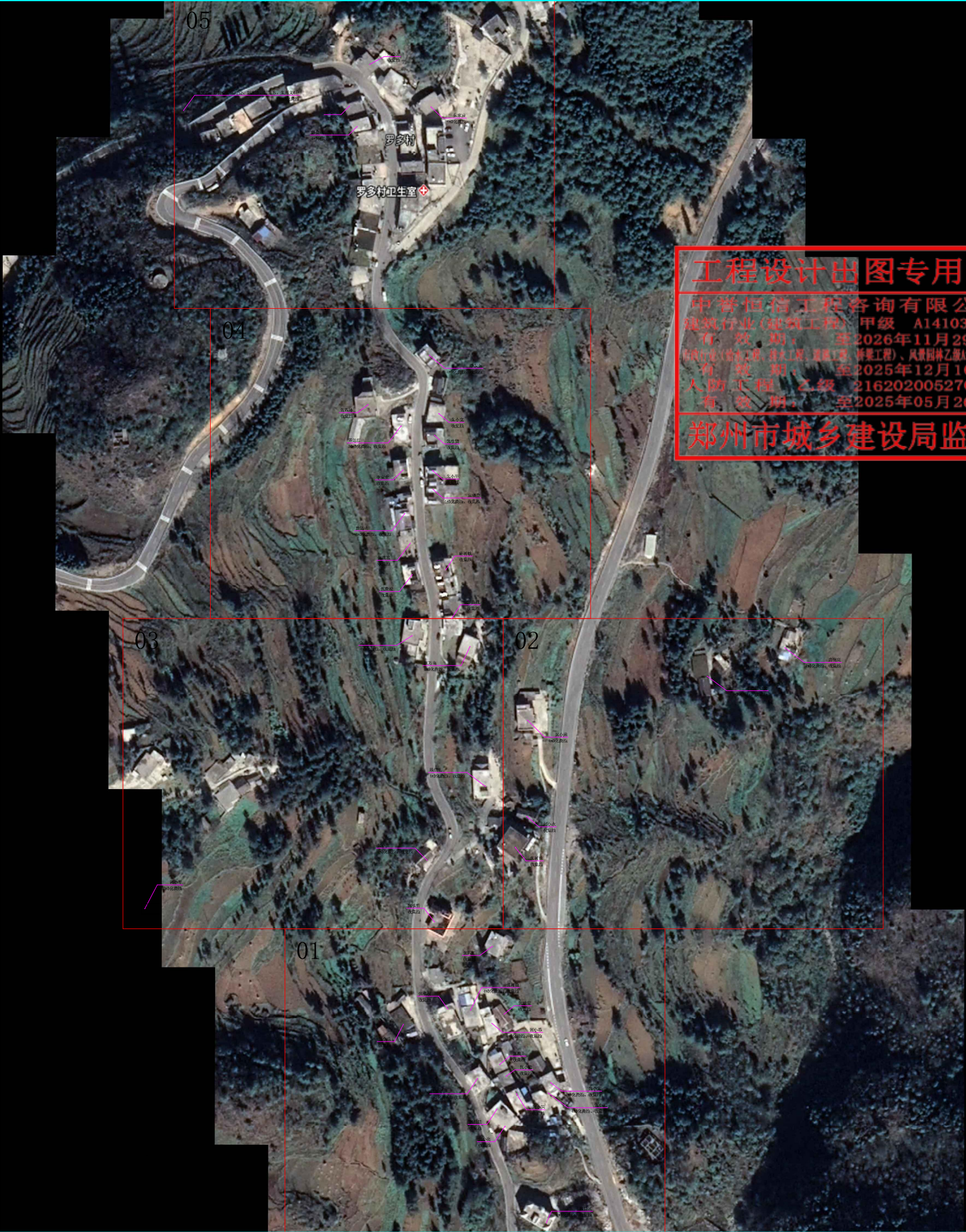

工程设计出图专用章

中誉恒信工程咨询有限公司
建筑行业(建筑工程) 甲级 A141031658
有效期: 至2026年11月29日
市政行业(给水工程、排水工程、道路工程、桥梁工程)、风景园林乙级A241012957
有效期: 至2025年12月10日
人防工程 乙级 216202005270008
有效期: 至2025年05月26日

郑州市城乡建设局监制



中誉恒信工程咨询有限公司
ZHONGYUHENGIN ENGINEERING CONSULTING CO.,LTD

建筑行业(建筑工程)	甲级
城乡规划编制	乙级
市政行业(排水 给水 道路 桥梁)	乙级
风景园林工程设计专项	乙级
人防工程	乙级
工程勘察专业类	乙级

联系电话: 0371-58576067
备 注:

设计签字栏			
审 定 人	庆鹏彬		
审 核 人	万京娟		
项目负责人	赵方伟		
专业负责人	孔德祥		
校 对 人	周训林		
设 计 人	谢远雷		
制 图 人	谢远雷		
会签栏			
建 筑		结 构	
给排水		电 气	
暖 通			
建设单位			
六盘水市水城区营盘乡人民政府			
工程名称			
项目名称			
水城区2025年度粤黔东西部协作资金打造乡村振兴典型 营盘乡罗多村“四在农家·和美乡村”建设项目			
图纸名称			
农户新建污水收集池、化粪池总平面图			
单位出图章			
执业注册章			
工程编号			
阶 段	施工图	图 别	市 政
版 次	A3	日 期	2025.01
比 例	1:100	图 号	30

01

张四江
收集池

张树德
4m3化粪池、收集池

张琼富
收集池

张小乖
4m3化粪池、收集池

张双许
收集池

张小稳
收集池

张娃子
4m3化粪池、收集池

张小太
4m3化粪池、收集池

张小国
收集池

张小礼
4m3化粪池、收集池

张仕朋
收集池

张小高
收集池

张情所
4m3化粪池、收集池

工程设计出图专用章

中誉恒信工程咨询有限公司
建筑行业(建筑工程) 甲级 A141031658
有效期： 至2026年11月29日
市政行业(给水工程、排水工程、道路工程、桥梁工程)、风景园林乙级A241012657
有效期： 至2025年12月10日
人防工程 乙级 216202005270008
有效期： 至2025年05月26日

郑州市城乡建设局监制



中誉恒信工程咨询有限公司
ZHONGYU HENGXIN ENGINEERING CONSULTING CO., LTD

建筑行业（建筑工程）	甲级
城乡规划编制	乙级
市政行业（排水 给水 道路 桥梁）	乙级
风景园林工程设计专项	乙级
人防工程	乙级
工程勘察专业类	乙级

联系电话：0371-58576067
备 注：

设计签字栏			
审 定 人	庆鹏彬	方京娟	
审 核 人	方京娟	赵方伟	
项目负责人	赵方伟		
专业负责人	孔德祥	周训林	
校 对 人	孔德祥	周训林	
设 计 人	谢远雷	谢远雷	
制 图 人	谢远雷	谢远雷	

会签栏			
建 筑		结 构	
给排水		电 气	
暖 通			

建设单位

六盘市水城区营盘乡人民政府

工程名称

项目名称

水城区2025年度粤黔东西部协作资金打造乡村振兴典型
营盘乡罗多村“四在农家·和美乡村”建设项目

图纸名称

农户新建污水收集池、化粪池平面图①

单位出图章

执业注册章

工程编号			
阶 段	施工图	图 别	市 政
版 次	A3	日 期	2025.01
比 例	1:100	图 号	31

图纸未加盖本院出图章及设计注册章无效

02

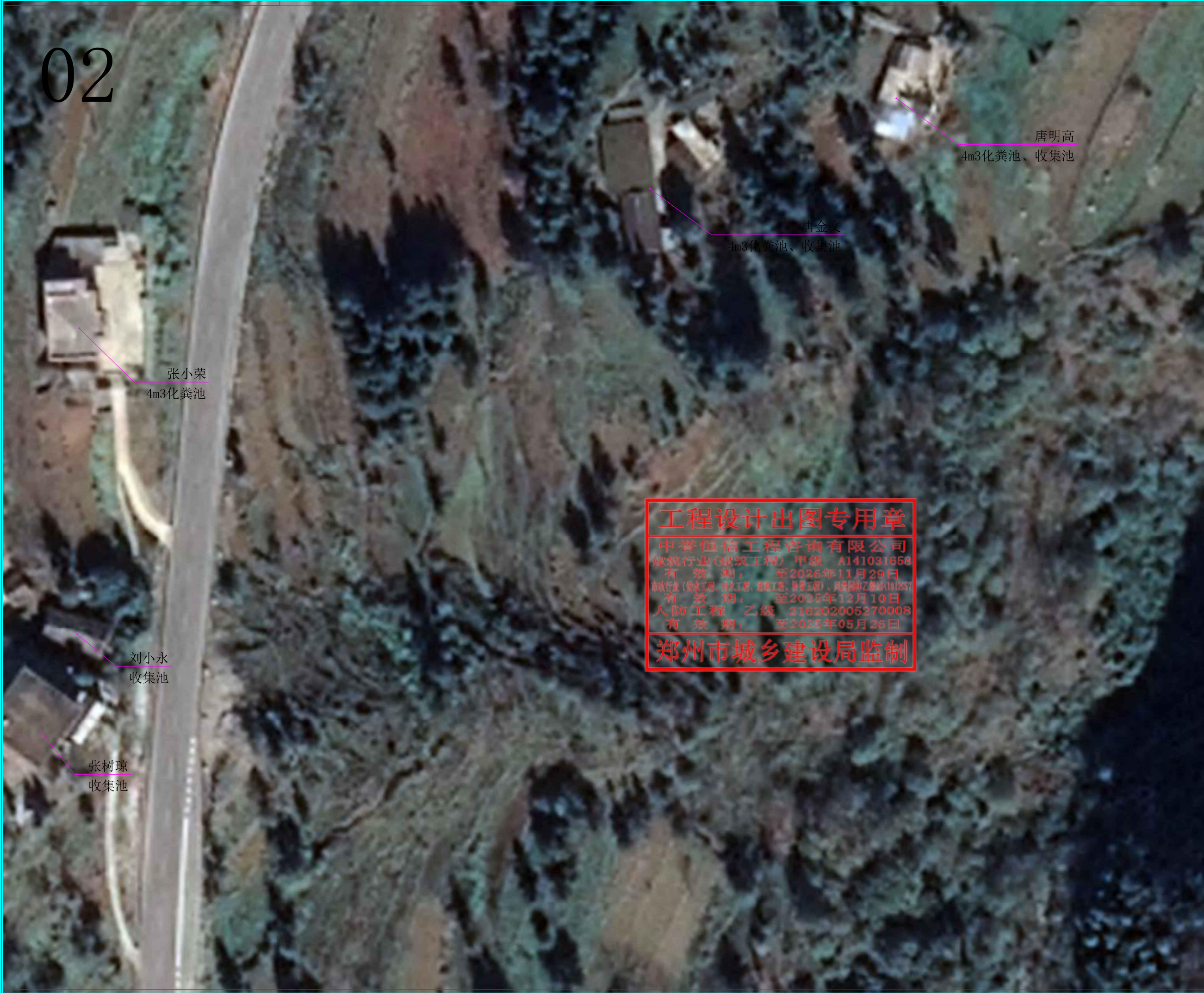

中誉恒信工程咨询有限公司
ZHONGYU HENGXIN ENGINEERING CONSULTING CO., LTD

建筑行业（建筑工程）	甲级
城乡规划编制	乙级
市政行业（排水 给水 道路 桥梁）	乙级
风景园林工程设计专项	乙级
人防工程	乙级
工程勘察专业类	乙级

联系电话：0371-58576067
备 注：

设计签字栏			
审 定 人	庆鹏彬	王鹏彬	
审 核 人	万京娟	万京娟	
项目负责人	赵方伟	赵方伟	
专业负责人	孔德祥	孔德祥	
校 对 人	周训林	周训林	
设 计 人	谢远雷	谢远雷	
制 图 人	谢远雷	谢远雷	

会签栏			
建 筑		结 构	
给排水		电 气	
暖 通			

建设单位

六盘水市水城区营盘乡人民政府

工程名称

项目名称

水城区2025年度粤黔东西部协作资金打造乡村振兴典型
营盘乡罗多村“ 四在农家 · 和美乡村 ” 建设项目

图纸名称

农户新建污水收集池、化粪池平面图②

单位出图章

执业注册章

工程编号			
阶 段	施工图	图 别	市 政
版 次	A3	日 期	2025.01
比 例	1:100	图 号	32

图纸未加盖本院出图章及设计注册章无效

工程设计出图专用章

中誉恒信工程咨询有限公司
建筑行业(建筑工程) 甲级 A141031658
有 效 期： 至2026年11月29日
市政行业（给水工程、排水工程、道路工程、桥梁工程）、风景园林乙级A21012957
有 效 期： 至2025年12月10日
人防工程 乙级 216202005270008
有 效 期： 至2025年05月26日

郑州市城乡建设局监制

03

张流全
4m3化粪池、收集池

张万出
4m3化粪池、收集池

顾崇礼
4m3化粪池、收集池

张小留
4m3化粪池、收集池

郭小平
12m3化粪池

张长情
收集池

工程设计出图专用章

中誉恒信工程咨询有限公司
建筑行业(建筑工程) 甲级 A141031658
有效 期： 至2026年11月29日
市政行业(给水工程、排水工程、燃气工程)、风景园林乙级B1302957
有效 期： 至2025年12月10日
人防工程 乙级 216202005270003
有效 期： 至2025年05月26日

郑州市城乡建设局监制



中誉恒信工程咨询有限公司
ZHONGYU HENGXIN ENGINEERING CONSULTING CO., LTD

建筑行业（建筑工程）	甲级
城乡规划编制	乙级
市政行业（排水 给水 道路 桥梁）	乙级
风景园林工程设计专项	乙级
人防工程	乙级
工程勘察专业类	乙级

联系电话：0371-58576067
备 注：

设计签字栏			
审 定 人	庆鹏彬		
审 核 人	万京娟		
项目负责人	赵方伟		
专业负责人	孔德祥		
校 对 人	周训林		
设 计 人	谢远雷		
制 图 人	谢远雷		

会签栏				
建 筑		结 构		
给排水		电 气		
暖 通				

建设单位

六盘水市水城区营盘乡人民政府

工程名称

项目名称

水城区2025年度粤黔东西部协作资金打造乡村振兴典型营盘乡罗多村“四在农家·和美乡村”建设项目

图纸名称

农户新建污水收集池、化粪池平面图⑨

单位出图章

执业注册章

工程编号				
阶 段	施工图	图 别	市 政	
版 次	A3	日 期	2025.01	
比 例	1:100	图 号	33	



中誉恒信工程咨询有限公司
ZHONGYU HENGXIN ENGINEERING CONSULTING CO., LTD

建筑行业（建筑工程）	甲级
城乡规划编制	乙级
市政行业（排水 给水 道路 桥梁）	乙级
风景园林工程设计专项	乙级
人防工程	乙级
工程勘察专业类	乙级

联系电话：0371-58576067
备 注：

设计签字栏			
审 定 人	庆鹏彬		
审 核 人	万京娟		
项目负责人	赵方伟		
专业负责人	孔德祥		
校 对 人	周训林		
设 计 人	谢远雷		
制 图 人	谢远雷		

会签栏			
建 筑		结 构	
给排水		电 气	
暖 通			

建设单位

六盘水市水城区营盘乡人民政府

工程名称

项目名称

水城区2025年度粤黔东西部协作资金打造乡村振兴典型
营盘乡罗多村“ 四在农家 · 和美乡村 ” 建设项目

图纸名称

农户新建污水收集池、化粪池平面图④

单位出图章

执业注册章

工程编号			
阶 段	施工图	图 别	市 政
版 次	A3	日 期	2025.01
比 例	1:100	图 号	34

图纸未加盖本院出图章及设计注册章无效

张四环
收集池

董达江
20m3化粪池、收集池

李安全
收集池

董达永
4m3化粪池、收集池

张流富
收集池

张奎松
收集池

李发运
4m3化粪池、收集池

朱小宽
收集池

张仕贤
收集池

朱小甲
收集池

袁晓全
4m3化粪池、收集池

蒋树敏
收集池

彭燕娥
收集池

工程设计出图专用章

中誉恒信工程咨询有限公司
建筑行业（建筑工程）甲级 A141031658
有 效 期： 至2028年11月29日
市政行业（给水工程、排水工程、道路工程、桥梁工程）、风景园林乙级A241012937
有 效 期： 至2025年12月10日
人防工程 乙级 216202005270008
有 效 期： 至2025年05月26日

郑州市城乡建设局监制

05

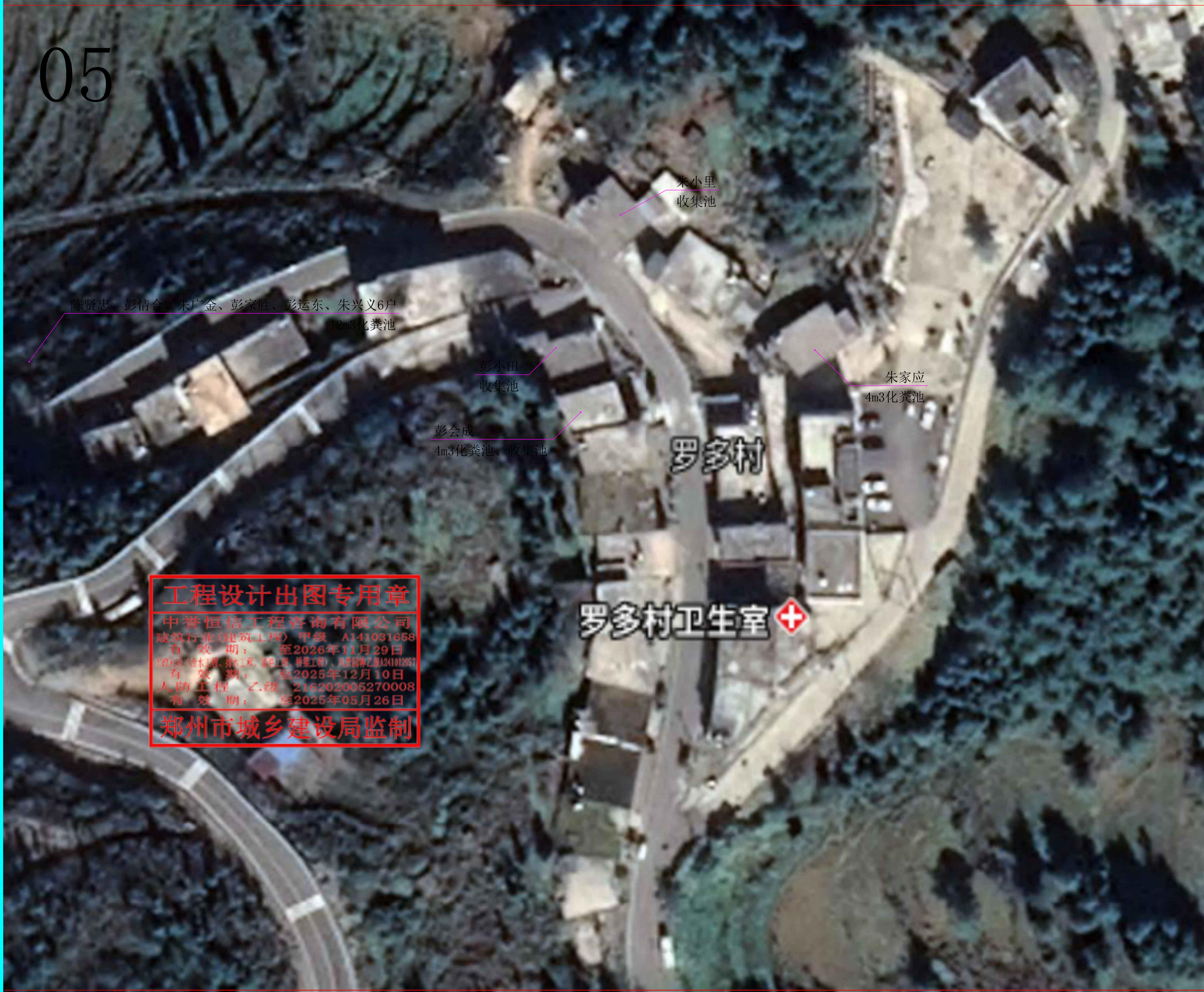

工程设计出图专用章

中誉恒信工程咨询有限公司
建筑行业(建筑工程) 甲级 A141031658
有效期： 至2026年11月29日
市政行业(给水工程、排水工程、燃气工程、桥梁工程)、风景园林乙级A241012857
有效期： 至2025年12月10日
人防工程 乙级 216202005270008
有效期： 至2025年05月26日

郑州市城乡建设局监制



中誉恒信工程咨询有限公司
ZHONGYU HENGXIN ENGINEERING CONSULTING CO., LTD

建筑行业（建筑工程）	甲级
城乡规划编制	乙级
市政行业（排水 给水 道路 桥梁）	乙级
风景园林工程设计专项	乙级
人防工程	乙级
工程勘察专业类	乙级

联系电话：0371-58576067
备 注：

设计签字栏			
审 定 人	庆鹏彬	方京娟	
审 核 人	方京娟	赵方伟	
项目负责人	赵方伟		
专业负责人	孔德祥	周训林	
校 对 人	谢远雷		
设 计 人	谢远雷		
制 图 人	谢远雷		
会签栏			
建 筑		结 构	
给排水		电 气	
暖 通			

建设单位

六盘水市水城区营盘乡人民政府

工程名称

项目名称

水城区2025年度粤黔东西部协作资金打造乡村振兴典型
营盘乡罗多村“四在农家·和美乡村”建设项目

图纸名称

农户新建污水收集池、化粪池平面图⑤

单位出图章

执业注册章

工程编号	阶 段	施工图	图 别	市 政
版 次	A3	日 期	2025.01	
比 例	1:100	图 号	35	



中誉恒信工程咨询有限公司
ZHONGYUHENGIN ENGINEERING CONSULTING CO.,LTD

建筑行业（建筑工程）	甲级
城乡规划编制	乙级
市政行业（排水 给水 道路 桥梁）	乙级
风景园林工程设计专项	乙级
人防工程	乙级
工程勘察专业类	乙级

联系电话：0371-58576067
备 注：

设计签字栏			
审 定 人	庆鹏彬		
审 核 人	万京娟		
项目负责人	赵方伟		
专业负责人	孔德祥		
校 对 人	周训林		
设 计 人	谢远雷		
制 图 人	谢远雷		
会签栏			
建 筑		结 构	
给排水		电 气	
暖 通			

建设单位

六盘水市水城区营盘乡人民政府

工程名称

项目名称

水城区2025年度粤黔东西部协作资金打造乡村振兴典型
营盘乡罗多村“四在农家·和美乡村”建设项目

图纸名称

新建雨水引流水线总平面图

单位出图章

执业注册号

工程编号			
阶 段	施工图	图 别	市 政
版 次	A3	日 期	2025.01
比 例	1:100	图 号	36

图纸未加盖本院出图章及设计注册章无效

工程设计出图专用章

中誉恒信工程咨询有限公司
建筑行业(建筑工程) 甲级 A141031658
有 效 期： 至2026年11月29日
市政行业(给水工程、排水工程、道路工程、桥梁工程)、风景园林乙级A241012957
有 效 期： 至2025年12月10日
人防工程 乙级 216202005270008
有 效 期： 至2025年05月26日

郑州市城乡建设局监制

01



工程设计出图专用章

中誉恒信工程咨询有限公司

建筑行业(建筑工程) 甲级 A141031658

有效期: 至2026年11月29日

市政行业(给水工程、排水工程、燃气工程、热力工程)、风景园林工程A241012957

有效期: 至2025年12月10日

人防工程 乙级 216202005270008

有效期: 至2025年05月26日

郑州市城乡建设局监制



中誉恒信工程咨询有限公司
ZHONGYUHENGIN ENGINEERING CONSULTING CO.,LTD

建筑行业(建筑工程)	甲级
城乡规划编制	乙级
市政行业(排水 给水 道路 桥梁)	乙级
风景园林工程设计专项	乙级
人防工程	乙级
工程勘察专业类	乙级

联系电话: 0371-58576067
备 注:

设计签字栏			
审 定 人	庆鹏彬	王鹏彬	
审 核 人	万京娟	万京娟	
项目负责人	赵方伟	赵方伟	
专业负责人	孔德祥	孔德祥	
校 对 人	周训林	周训林	
设 计 人	谢远雷	谢远雷	
制 图 人	谢远雷	谢远雷	

会签栏				
建 筑		结 构		
给排水		电 气		
暖 通				

建设单位

六盘水市水城区营盘乡人民政府

工程名称

项目名称

水城区2025年度粤黔东西部协作资金打造乡村振兴典型
营盘乡罗多村“ 四在农家 · 和美乡村 ” 建设项目

图纸名称

新建雨水引流水线平面图①

单位出图章

执业注册章

工程编号			
阶 段	施工图	图 别	市 政
版 次	A3	日 期	2025.01
比 例	1:100	图 号	37

图纸未加盖本院出图章及设计注册章无效

02



中誉恒信工程咨询有限公司
ZHONGYU HENGXIN ENGINEERING CONSULTING CO., LTD

建筑行业（建筑工程）	甲级
城乡规划编制	乙级
市政行业（排水 给水 道路 桥梁）	乙级
风景园林工程设计专项	乙级
人防工程	乙级
工程勘察专业类	乙级

联系电话：0371-58576067
备 注：

设计签字栏			
审 定 人	庆鹏彬		
审 核 人	万京娟		
项目负责人	赵方伟		
专业负责人	孔德祥		
校 对 人	周训林		
设 计 人	谢远雷		
制 图 人	谢远雷		

会签栏			
建 筑		结 构	
给排水		电 气	
暖 通			

建设单位

六盘水市水城区营盘乡人民政府

工程名称

项目名称

水城区2025年度粤黔东西部协作资金打造乡村振兴典型
营盘乡罗多村“四在农家·和美乡村”建设项目

图纸名称

新建雨水引流水线平面图②

单位出图章

执业注册章

工程编号			
阶 段	施工图	图 别	市 政
版 次	A3	日 期	2025.01
比 例	1:100	图 号	38

图纸未加盖本院出图章及设计注册章无效

工程设计出图专用章

中誉恒信工程咨询有限公司
建筑行业(建筑工程) 甲级 A141031658
有 效 期： 至2026年11月29日
市政行业(给水工程、排水工程、道路工程、桥梁工程)、风景园林工程A241012857
有 效 期： 至2025年12月10日
人防工程 乙级 216202003270008
有 效 期： 至2025年05月28日

郑州市城乡建设局监制



建筑行业（建筑工程）	甲级
城乡规划编制	乙级
市政行业（排水 给水 道路 桥梁）	乙级
风景园林工程设计专项	乙级
人防工程	乙级
工程勘察专业类	乙级

联系电话: 0371-58576067
备 注:

设计签字栏			
审 定 人	庆鹏彬	左晓娟	
审 核 人	万京娟	左晓娟	
项目负责人	赵方伟	赵方伟	
专业负责人	孔德祥	孔德祥	
校 对 人	周训林	周训林	
设 计 人	谢远雷	谢远雷	
制 图 人	谢远雷	谢远雷	

建筑			结构		
给排水			电气		
暖通					

建设单位

六盘水市水城区营盘乡人民政府

工程名称

项目名称	
------	--

水城区2025年度粤黔东西部协作资金打造乡村振兴典型
营盘乡罗多村“四在农家·和美乡村”建设项目

图紙名称

垃圾桶分布总平面图

单位出图章

执业注册章

工程编号				
阶 段	施工图	图 别	市 政	
版 次	A3	日 期	2025.01	
比 例	1:100	图 号	39	

图纸未加盖本院出图章及设计注册章无效



01



中誉恒信工程咨询有限公司
ZHONGYUHENGIN ENGINEERING CONSULTING CO.,LTD

建筑行业（建筑工程）	甲级
城乡规划编制	乙级
市政行业（排水 给水 道路 桥梁）	乙级
风景园林工程设计专项	乙级
人防工程	乙级
工程勘察专业类	乙级

联系电话：0371-58576067
备 注：

设计签字栏			
审 定 人	庆鹏彬		
审 核 人	万京娟		
项目负责人	赵方伟		
专业负责人	孔德祥		
校 对 人	周训林		
设 计 人	谢远雷		
制 图 人	谢远雷		

会签栏			
建 筑		结 构	
给排水		电 气	
暖 通			

建设单位

六盘水市水城区营盘乡人民政府

工程名称

项目名称

水城区2025年度粤黔东西部协作资金打造乡村振兴典型
营盘乡罗多村“ 四在农家 · 和美乡村 ” 建设项目

图纸名称

垃圾桶分布平面图①

单位出图章

执业注册章

工程编号			
阶 段	施工图	图 别	市 政
版 次	A3	日 期	2025.01
比 例	1:100	图 号	40

图纸未加盖本院出图章及设计注册章无效

02

22#垃圾桶

23#垃圾桶

24#垃圾桶

25#垃圾桶

26#垃圾桶

27#垃圾桶

31#垃圾桶

32#垃圾桶

33#垃圾桶

30#垃圾桶

29#垃圾桶

28#垃圾桶

工程设计出图专用章

中誉恒信工程咨询有限公司
建筑行业(建筑工程) 甲级 A141031658
有效期： 至2026年11月29日
市政行业(给水工程、排水工程、道路工程、桥梁工程)、风景园林乙级A241812357
有效期： 至2026年12月10日
人防工程 乙级 216202005270008
有效期： 至2025年05月26日

郑州市城乡建设局监制



中誉恒信工程咨询有限公司
ZHONGYU HENGXIN ENGINEERING CONSULTING CO.,LTD

建筑行业（建筑工程）	甲级
城乡规划编制	乙级
市政行业（排水 给水 道路 桥梁）	乙级
风景园林工程设计专项	乙级
人防工程	乙级
工程勘察专业类	乙级

联系电话：0371-58576067
备 注：

设计签字栏			
审 定 人	庆鹏彬		
审 核 人	万京娟		
项目负责人	赵方伟		
专业负责人	孔德祥		
校 对 人	周训林		
设 计 人	谢远雷		
制 图 人	谢远雷		

会签栏			
建 筑		结 构	
给排水		电 气	
暖 通			

建设单位

六盘水市水城区营盘乡人民政府

工程名称

项目名称
水城区2025年度粤黔东西部协作资金打造乡村振兴典型
营盘乡罗多村“ 四在农家 · 和美乡村 ” 建设项目

图纸名称

垃圾桶分布平面图②

单位出图章

执业注册章

工程编号			
阶 段	施工图	图 别	市 政
版 次	A3	日 期	2025.01
比 例	1:100	图 号	41

图纸未加盖本院出图章及设计注册章无效



中誉恒信工程咨询有限公司
ZHONGYU HENGXIN ENGINEERING CONSULTING CO., LTD

建筑行业（建筑工程）	甲级
城乡规划编制	乙级
市政行业（排水 给水 道路 桥梁）	乙级
风景园林工程设计专项	乙级
人防工程	乙级
工程勘察专业类	乙级

联系电话：0371-58576067
备 注：

设计签字栏			
审 定 人	庆鹏彬		
审 核 人	万京娟		
项目负责人	赵方伟		
专业负责人	孔德祥		
校 对 人	周训林		
设 计 人	谢远雷		
制 图 人	谢远雷		

会签栏			
建 筑		结 构	
给排水		电 气	
暖 通			

建设单位

六盘水市水城区营盘乡人民政府

工程名称

项目名称

水城区2025年度粤黔东西部协作资金打造乡村振兴典型
营盘乡罗多村“ 四在农家 · 和美乡村 ” 建设项目

图纸名称

垃圾桶分布平面图③

单位出图章

执业注册章

工程编号			
阶 段	施工图	图 别	市 政
版 次	A3	日 期	2025.01
比 例	1:100	图 号	42

图纸未加盖本院出图章及设计注册章无效

工程设计出图专用章

中誉恒信工程咨询有限公司
建筑行业(建筑工程) 甲级 A141031658
有 效 期： 至2026年11月29日
市政行业(给水工程、排水工程、燃气工程)、风景园林工程乙级024101257
有 效 期： 至2025年12月10日
人防工程 乙级 216202005270003
有 效 期： 至2025年05月26日

郑州市城乡建设局监制



04



中誉恒信工程咨询有限公司
ZHONGYU HENGXIN ENGINEERING CONSULTING CO., LTD

建筑行业（建筑工程）	甲级
城乡规划编制	乙级
市政行业（排水 给水 道路 桥梁）	乙级
风景园林工程设计专项	乙级
人防工程	乙级
工程勘察专业类	乙级

联系电话：0371-58576067
备 注：

设计签字栏			
审 定 人	庆鹏彬	王鹏彬	
审 核 人	万京娟	万京娟	
项目负责人	赵方伟	赵方伟	
专业负责人	孔德祥	孔德祥	
校 对 人	周训林	周训林	
设 计 人	谢远雷	谢远雷	
制 图 人	谢远雷	谢远雷	

会签栏			
建 筑		结 构	
给排水		电 气	
暖 通			

建设单位

六盘水市水城区营盘乡人民政府

工程名称

项目名称
水城区2025年度粤黔东西部协作资金打造乡村振兴典型
营盘乡罗多村“四在农家·和美乡村”建设项目

图纸名称

垃圾桶分布平面图④

单位出图章

执业注册章

工程编号			
阶 段	施工图	图 别	市 政
版 次	A3	日 期	2025.01
比 例	1:100	图 号	43

图纸未加盖本院出图章及设计注册章无效

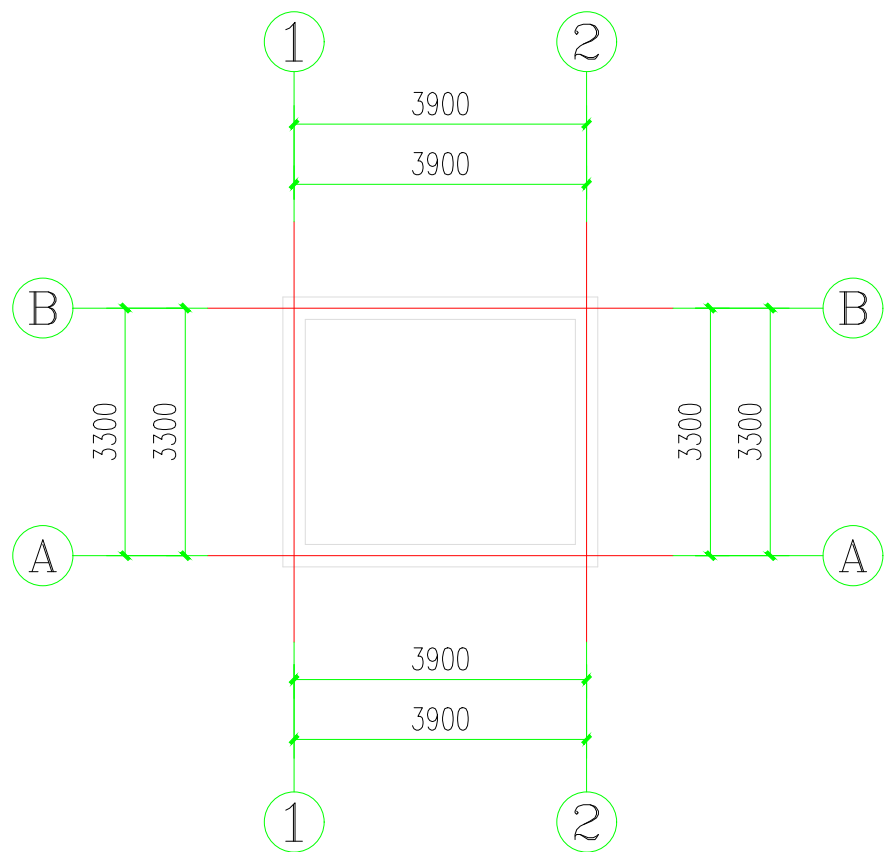

张四江家石房拆除平面图 1:100

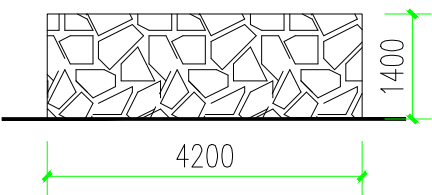

①~②轴立面图 1:100

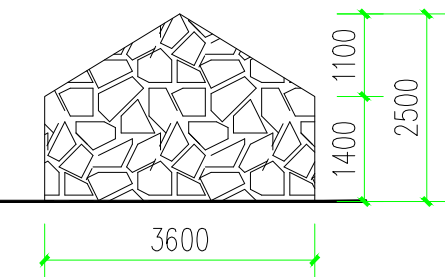

①~②轴立面图 1:100

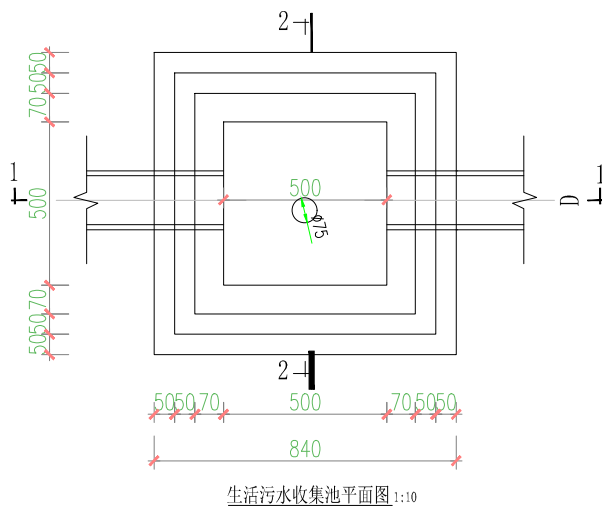

生活污水收集池平面图 1:10

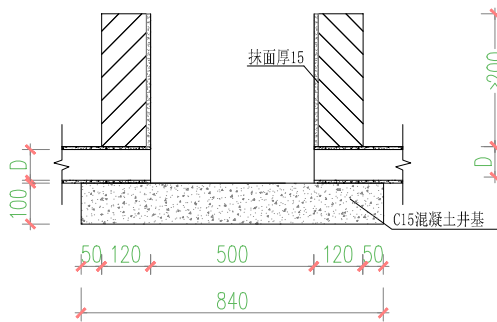

1-1剖面图 1:10

- 说明:
- 1、单位: mm。
 - 2、井墙用M7.5水泥砂浆砌MU7.5砖。
 - 3、抹面、勾缝、座浆、抹三角灰均用1:2水泥砂浆。
 - 4、无需土石方开挖, 含DN75管400m。
 - 5、根据业主提供农户名单实际情况施工。

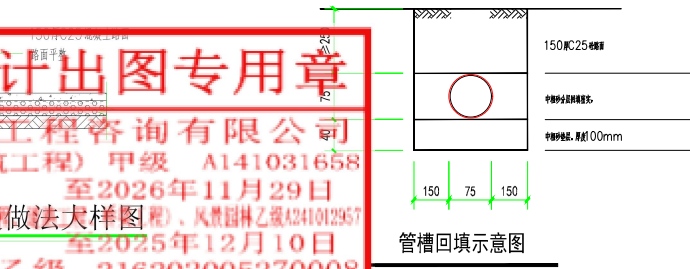

管槽回填示意图

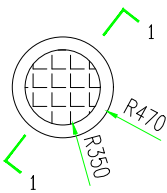
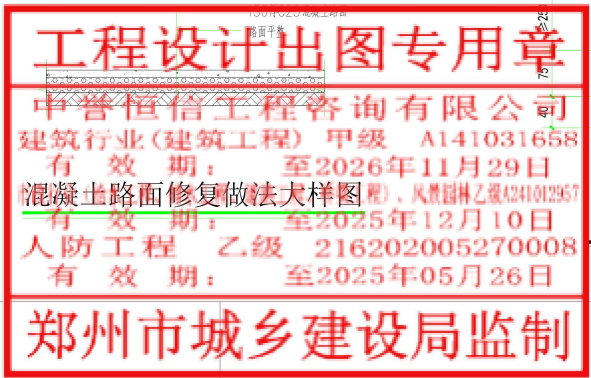

雨污分类井盖平面图

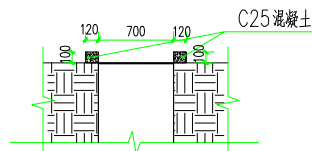

雨污分类井盖1-1剖面图

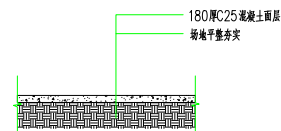

地面修复做法大样

面积: 249.2m²。

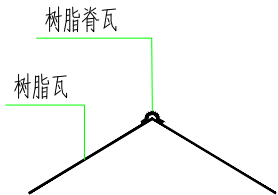

更换树脂瓦做法大样

树脂瓦总面积: 2172m², 树脂瓦280m。



中誉恒信工程咨询有限公司
ZHONGYU HENGXIN ENGINEERING CONSULTING CO., LTD

建筑行业(建筑工程)	甲级
城乡规划编制	乙级
市政行业(排水 给水 道路 桥梁)	乙级
风景园林工程设计专项	乙级
人防工程	乙级
工程勘察专业类	乙级

联系电话: 0371-58576067
备 注:

设计签字栏				
审 定 人	庆鹏彬	王鹏彬		
审 核 人	万京娟	万京娟		
项目负责人	赵方伟	赵方伟		
专业负责人	孔德祥	孔德祥		
校 对 人	周训林	周训林		
设 计 人	谢远雷	谢远雷		
制 图 人	谢远雷	谢远雷		

会签栏				
建 筑			结 构	
给排水			电 气	
暖 通				

建设单位

六盘水市水城区营盘乡人民政府

工程名称

项目名称

水城区2025年度粤黔东西部协作资金打造乡村振兴典型
营盘乡罗多村“四在农家·和美乡村”建设项目

图纸名称

改造大样图

单位出图章

执业注册章

工程编号			
阶 段	初步设计	图 别	市 政
版 次	A3	日 期	2025.01
比 例	1:100	图 号	44

图纸未加盖本院出图章及设计注册章无效



中誉恒信工程咨询有限公司
ZHONGYU HENGXIN ENGINEERING CONSULTING CO., LTD

建筑行业（建筑工程）	甲级
城乡规划编制	乙级
市政行业（排水 给水 道路 桥梁）	乙级
风景园林工程设计专项	乙级
人防工程	乙级
工程勘察专业类	乙级

联系电话：0371-58576067
备 注：

设计签字栏			
审 定 人	庆鹏彬	王鹏彬	
审 核 人	万京娟	万京娟	
项目负责人	赵方伟	赵方伟	
专业负责人	孔德祥	孔德祥	
校 对 人	周训林	周训林	
设 计 人	谢远雷	谢远雷	
制 图 人	谢远雷	谢远雷	

会签栏			
建 筑		结 构	
给排水		电 气	
暖 通			

建设单位

六盘水市水城区营盘乡人民政府

工程名称

项目名称

水城区2025年度粤黔东西部协作资金打造乡村振兴典型
营盘乡罗多村“四在农家·和美乡村”建设项目

图纸名称

新建柴棚、草料棚设计图

单位出图章

执业注册章

工程编号			
阶 段	初步设计	图 别	市 政
版 次	A3	日 期	2025.01
比 例	1:100	图 号	45

图纸未加盖本院出图章及设计注册章无效

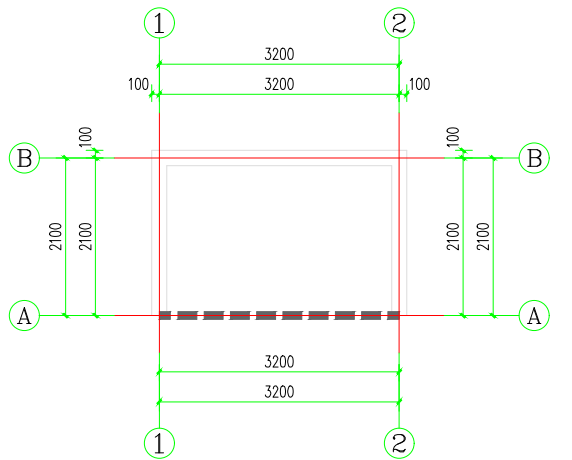

新建柴棚平面图 1:100

- 说明：
- 1、单位：mm。
 - 2、墙体用M7.5水泥砂浆砌MU7.5砖（7座）。
 - 3、墙体用M7.5水泥砂浆砌空心砖（33座）。

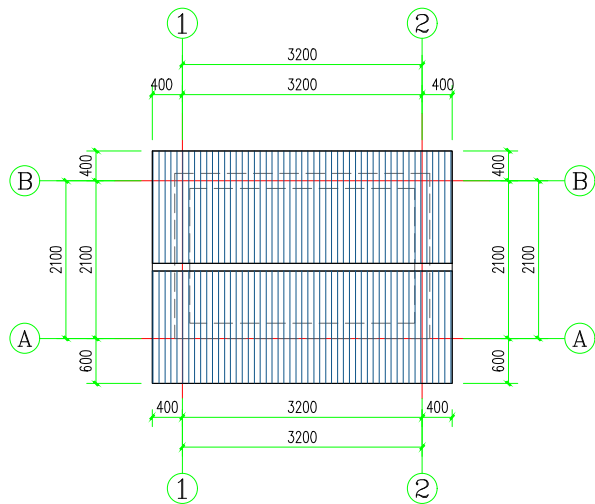

新建柴棚屋顶层平面图 1:100

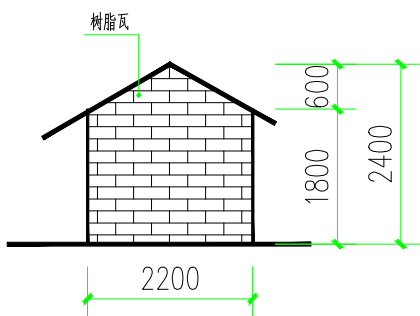

新建柴棚A~B轴立面图 1:100

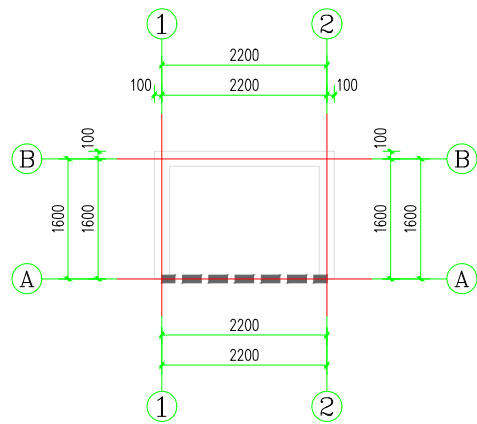

新建草料棚平面图 1:100

- 说明：
- 1、单位：mm。
 - 2、墙体用M7.5水泥砂浆砌MU7.5砖（7座）。

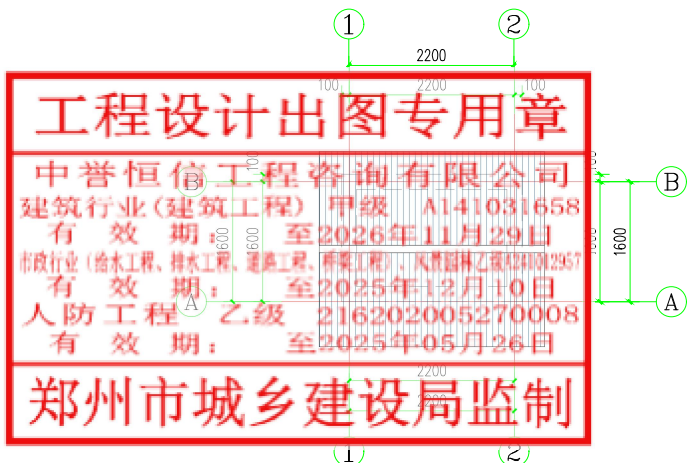

新建草料棚屋顶层平面图 1:100

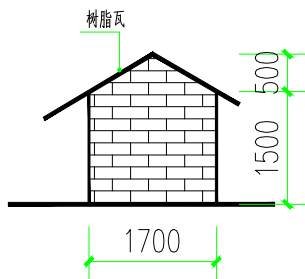

新建草料棚A~B轴立面图 1:100



中誉恒信工程咨询有限公司
ZHONGYU HENGXIN ENGINEERING CONSULTING CO., LTD

建筑行业（建筑工程）	甲级
城乡规划编制	乙级
市政行业（排水 给水 道路 桥梁）	乙级
风景园林工程设计专项	乙级
人防工程	乙级
工程勘察专业类	乙级

联系电话：0371-58576067
备 注：

设计签字栏			
审 定 人	庆鹏彬	王鹏彬	
审 核 人	万京娟	万京娟	
项目负责人	赵方伟	赵方伟	
专业负责人	孔德祥	孔德祥	
校 对 人	周训林	周训林	
设 计 人	谢远雷	谢远雷	
制 图 人	谢远雷	谢远雷	

会签栏				
建 筑		结 构		
给排水		电 气		
暖 通				

建设单位

六盘水市水城区营盘乡人民政府

工程名称

项目名称

水城区2025年度粤黔东西部协作资金打造乡村振兴典型
营盘乡罗多村“四在农家·和美乡村”建设项目

图纸名称

4m³、12m³、20m³ 砖砌化粪池设计图（一）

单位出图章

执业注册章

工程编号			
阶 段	初步设计	图 别	市 政
版 次	A3	日 期	2025.01
比 例	1:100	图 号	46

图纸未加盖本院出图章及设计注册章无效

化粪池号数	有效容积 (m ³)	每格池长度			水深 h ₁	池长 b	总长度				h _b	H	墙厚 a		预 制 混 凝 土 盖 板												预制混凝土隔板 C ₃						预制混凝土池面板 排列次序 (由入口向出口排列)	
							不行车		行车						B ₁	C ₁ 板（不行车）				C ₁ 板（行车）				C ₂ 板				隔板安装			隔板构造			
		不行车		行车												不行车		行车		不行车		行车												
		l ₁	l ₂	l ₃			L	B	L	B			t ₁	主筋 ①		主筋 ②	t ₂	主筋 ①	t ₃	主筋	t ₃	主筋	h ₂	h ₃	组合	b ₁	t ₁	主筋						
1	2.00	1000	850	650	900	1000	3220	1480	3480	1740	1300	1180	240	370	1480	100	2x4[10		200	2x3[12	60	5[8	150	4[16 , 1[12	450	600	3x200	1080	60	2[6	C ₁ C ₂ 2C ₁			
2	4.00	1300	1000	650	1000	1300	3670	1780	3930	2040	1400	1280	240	370	1780	100	2x4[10		200	2x3[16	80	5[10	150	4[16 , 1[12	500	600	3x200	1380	60	2[6	C ₁ C ₂ 2C ₁			
3	9.00	2200	1800	1000	1300	1500	5720	1980	5980	2240	1700	1580	240	370	1980	100	2x4[10		200	2x3[16	80	5[10	150	4[16 , 1[12	650	800	4x200	1580	60	2[6	C ₂ C ₁ 3C ₂ C ₁ C ₂ C ₁			
4	12.00	2500	2000	1000	1500	1500	6480	2240	6720	2480	1900	1780	370	490	1980	100	2x4[10		200	2x3[16	80	5[10	150	4[16 , 1[12	750	1000	5x200	1580	60	2[6	2C ₂ C ₁ 2C ₂ C ₁ 2C ₂ C ₁			
5	20.00	2700	2200	1200	1650	2000	7080	2740	7320	2980	2050	1930	370	490	2480	150	2x3[12		300	2x(2[16, 1[12)	100	5[10	200	4[16	850	1000	5x200	2080	80	3[10	2C ₂ C ₁ 3C ₂ C ₁ 2C ₂ C ₁			

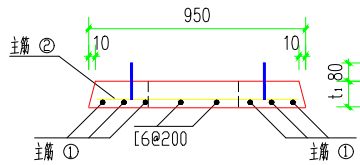

1-1

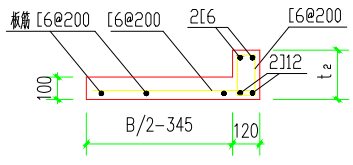

2-2

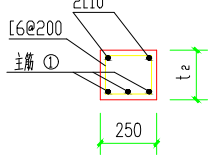

4-4

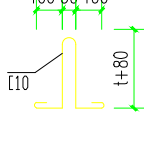

起重钩

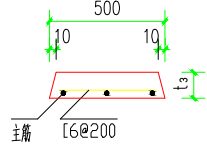

6-6

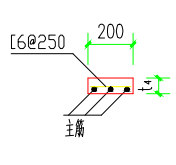

7-7

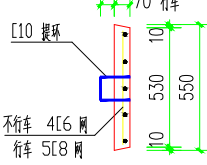

8-8

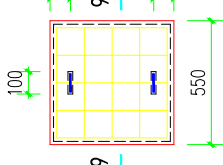

9-9

井盖平面

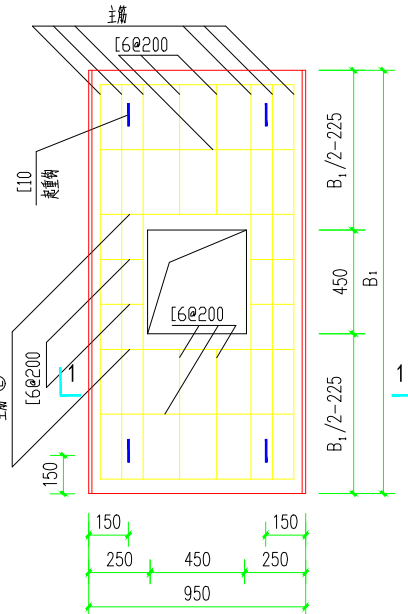

C₁板（不行车）

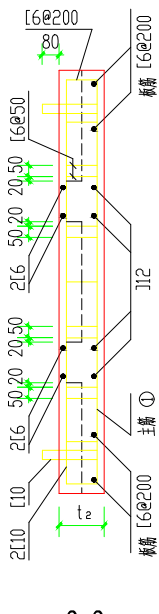

3-3

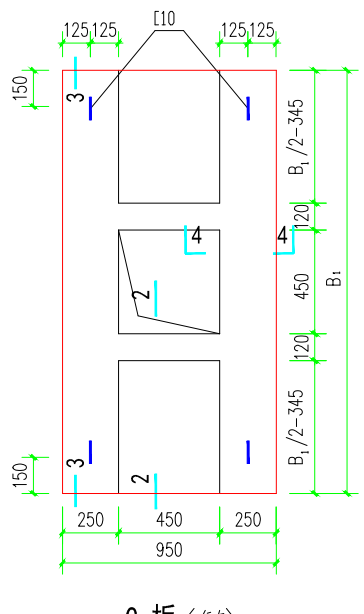

C₃板（行 车）

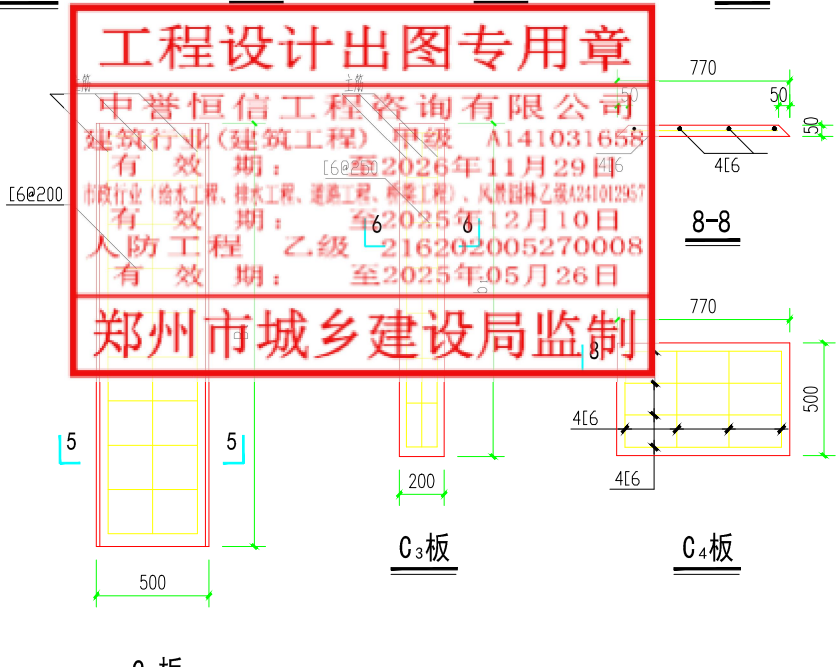

C₄板

C₃板

C₄板

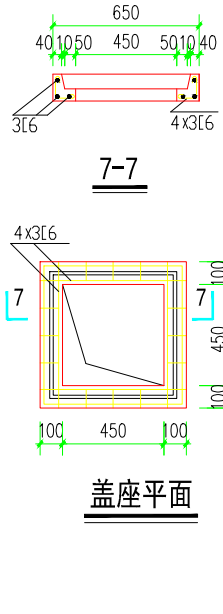

7-7

盖座平面



中誉恒信工程咨询有限公司
ZHONGYUHENGIN ENGINEERING CONSULTING CO.,LTD

建筑行业（建筑工程）	甲级
城乡规划编制	乙级
市政行业（排水 给水 道路 桥梁）	乙级
风景园林工程设计专项	乙级
人防工程	乙级
工程勘察专业类	乙级

联系电话：0371-58576067
备 注：

设计签字栏			
审 定 人	庆鹏彬	万京娟	
审 核 人	赵方伟	孔德祥	
项目负责人	周训林	谢远雷	
专业负责人	孔德祥	周训林	
校 对 人	谢远雷	谢远雷	
设 计 人	谢远雷	谢远雷	
制 图 人	谢远雷	谢远雷	

会签栏			
建 筑		结 构	
给排水		电 气	
暖 通			

建设单位

六盘水市水城区营盘乡人民政府

工程名称

项目名称

水城区2025年度粤黔东西部协作资金打造乡村振兴典型
营盘乡罗多村“四在农家 ·和美乡村”建设项目

图纸名称

4m³、12m³、20m³ 砖砌化粪池设计图（二）

单位出图章

执业注册章

工程编号				
阶 段	初步设计	图 别	市 政	
版 次	A3	日 期	2025.01	
比 例	1:100	图 号	47	

图纸未加盖本院出图章及设计注册章无效

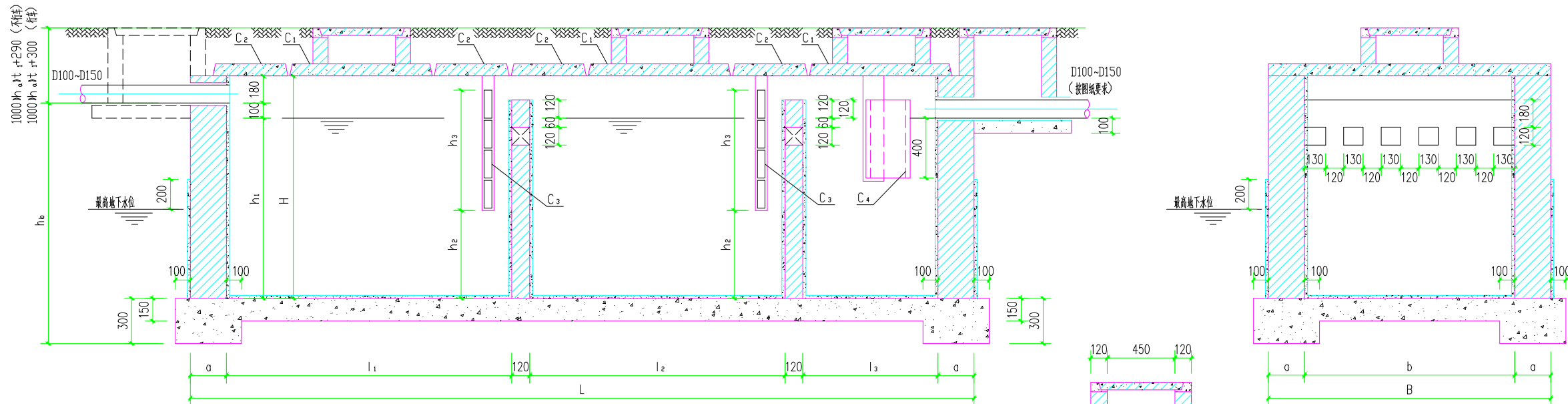

A - A

B - B

说明:

- 1、无地下水时采用Mu7.5红砖、M5水泥砂浆砌筑，有地下水时优先采用Mu10红砖、M7.5水泥砂浆砌筑。
- 2、化粪池型号由设计选用，根据具体条件，经过计算选用本图的相应型号。
- 3、化粪池的确定由设计选用，根据具体条件，经过计算选用本图的相应型号。
- 4、化粪池的确定由设计选用，根据具体条件，经过计算选用本图的相应型号。
- 5、抹面：内壁一律用1:2水泥砂浆抹面15mm厚，有地下水时，外壁用1:2水泥砂浆抹面15mm厚，无地下水时，一律原浆勾缝。
- 6、若有两根或两根以上污水管接入化粪池，设进口检查井（虚线所示），汇合接入化粪池，单独一根污水管接入化粪池，可不设进口检查井。
- 7、选用化粪池另详化粪池计算依据和化粪池选用图表。

化粪池平面图

（本图按5号化粪池1:20不行车时绘制）



中誉恒信工程咨询有限公司
ZHONGYUHENGIN ENGINEERING CONSULTING CO.,LTD

建筑行业（建筑工程）	甲级
城乡规划编制	乙级
市政行业（排水 给水 道路 桥梁）	乙级
风景园林工程设计专项	乙级
人防工程	乙级
工程勘察专业类	乙级

联系电话：0371-58576067
备 注：

设计签字栏			
审 定 人	庆鹏彬	王鹏彬	
审 核 人	万京娟	万京娟	
项目负责人	赵方伟	赵方伟	
专业负责人	孔德祥	孔德祥	
校 对 人	周训林	周训林	
设 计 人	谢远雷	谢远雷	
制 图 人	谢远雷	谢远雷	

会签栏			
建 筑		结 构	
给排水		电 气	
暖 通			

建设单位

六盘水市水城区营盘乡人民政府

工程名称

项目名称

水城区2025年度粤黔东西部协作资金打造乡村振兴典型
营盘乡罗多村“四在农家·和美乡村”建设项目

图纸名称

DN110管道开挖及回填大样图

单位出图章

执业注册章

工程编号				
阶 段	初步设计	图 别	市 政	
版 次	A3	日 期	2025.01	
比 例	1:100	图 号	48	

图纸未加盖本院出图章及设计注册章无效

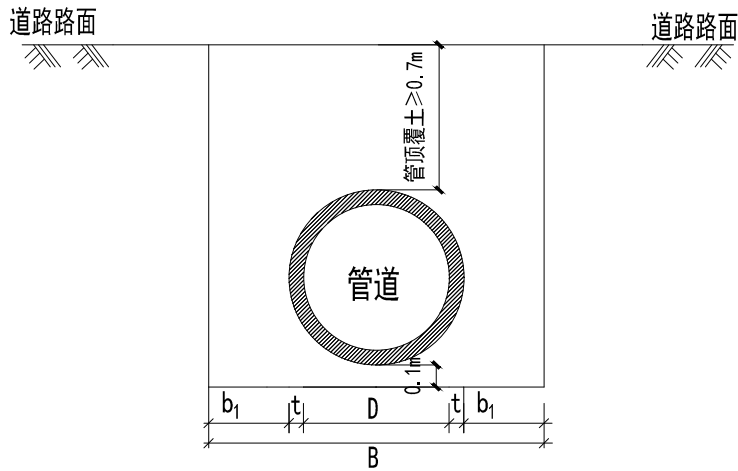

主管管道开挖示意图

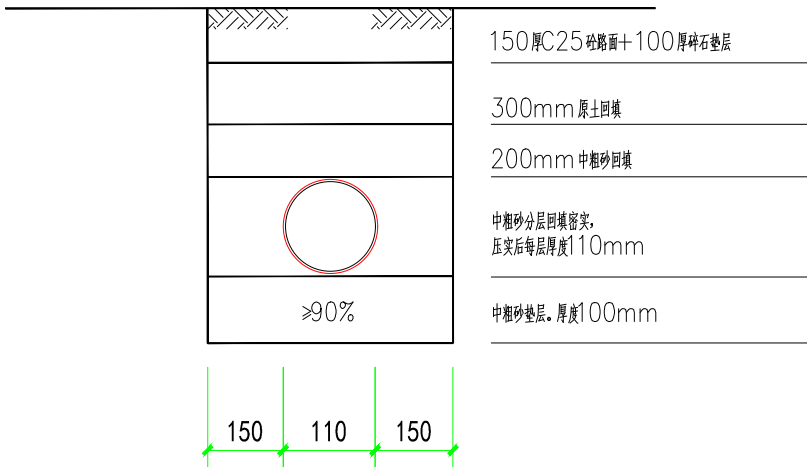

DN110管沟槽回填示意图

表1

管道的外径D (mm)	管道一侧的工作面宽度 b_1 (mm)
	金属管及化学建材类管材
$D \leq 500$	150

表2

管道的外径D (mm)	基础垫层厚度 (mm)
$D \leq 500$	100
$500 < D \leq 1000$	150
$1000 < D \leq 2000$	200

工程设计出图专用章

中誉恒信工程咨询有限公司
建筑行业(建筑工程) 甲级 A141031658

有效期至: 2025年11月29日
印章编号: 44103165808
126日

郑州市城乡建设局监制

说明:

- 图中管材规格应符合设计说明书所选用管材，图中 t 为选用管材管壁厚度。
- 图中 α 为设计基础支承角，管道基础形式详设计说明书。
- 图中 b_1 管道一侧的工作面宽度，取值详本图表1。
- 图中1:0.3为管道开挖放坡系数。
- 图中 H 为管道基础厚度，采用砂石基础，取值详本图表2。
- 各给排水管道施工时，其沟槽开挖施工应同时进行。
- 本图管道基础适用于埋深不大于8米的管道，要求地基承载力150KPa，对于承载力达不到的沟槽基础，施工时应根据地勘单位的意见进行处理达到设计要求承载力后方可按本图施工。
- 沟槽回填压实度用环刀法检查或采用现行国家标准《土工试验方法标准》GB/T 50213中其他方法。
- 未尽事宜详《设计说明书》及《给水排水管道工程施工及验收规范》（GB50268-2008）中的有关规定。



建筑行业（建筑工程）	甲级
城乡规划编制	乙级
市政行业（排水 给水 道路 桥梁）	乙级
风景园林工程设计专项	乙级
人防工程	乙级
工程勘察专业类	乙级

联系电话: 0371-58576067
备 注:

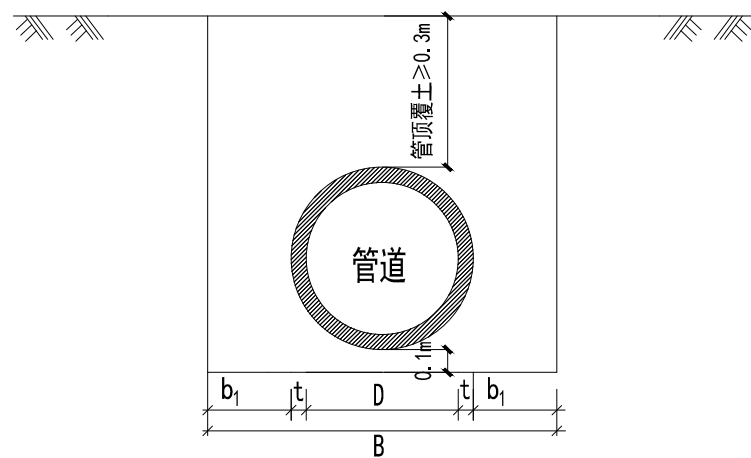

主管管道开挖示意图

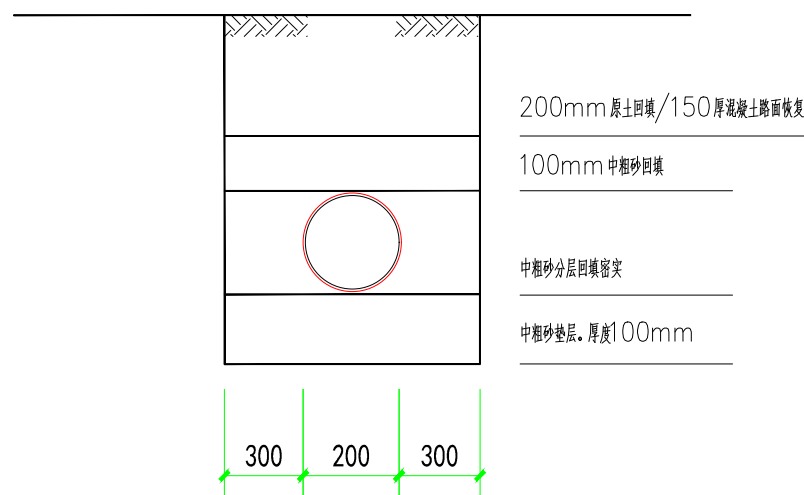

DN200双壁波纹管沟槽回填示意图

表1

管道的外径D (mm)	管道一侧的工作面宽度 b_1 (mm) 金属管及化学建材类管材
D≤500	300

表2

管道的外径D (mm)	基础垫层厚度 (mm)
$D \leq 500$	100
$500 < D \leq 1000$	150
$1000 < D \leq 2000$	200

工程设计出图专用章

中誉恒信工程咨询有限公司
建筑行业(建筑工程) 甲级 A141031658
有效期: 至2026年11月29日
符合设计说明书所选用管材, 图中t为选用
锚支承角, 管道基础形式详设计说明书

的工作面宽度，取值详本图表1。

说明:

- 1、图中管材规格应符合设计说明书所选用管材，图中 t 为选用管材管壁厚度。
- 2、图中 α 为设计基础支承角，管道基础形式详设计说明书。
- 3、图中 b_1 管道一侧的工作面宽度，取值详本图表1。
- 4、图中1:0.33为管道开挖放坡系数。
- 5、图中 H 为管道基础厚度，采用砂石基础，取值详本图表2。
- 6、各给排水管道施工时，其沟槽开挖施工应同时进行。
- 7、本图管道基础适用于埋深不大于8米的管道，要求地基承载力150KPa，对于承载力达不到的沟槽基础，施工时应根据地勘单位的意见进行处理达到设计要求承载力后方可按本图施工。
- 8、沟槽回填压实度用环刀法检查或采用现行国家标准《土工试验方法标准》GB/T 50213中其他方法。
- 9、未尽事宜详《设计说明书》及《给水排水管道工程施工及验收规范》（GB50268-2008）中的有关规定。

设计签字栏			
审 定 人	庆鹏彬	李皓洲	
审 核 人	万京娟	李娟	
项目负责人	赵方伟	赵方伟	
专业负责人	孔德祥	孔德祥	
校 对 人	周训林	周训林	
设 计 人	谢远雷	谢远雷	
制 图 人	谢远雷	谢远雷	

建筑		结构		
给排水		电气		
暖通				

建设单位

六盘水市水城区营盘乡人民政府

工程名称

项目名称

水城区2025年度粤黔东西部协作资金打造乡村振兴典型
营盘乡罗多村“四在农家·和美乡村”建设项目

图纸名称

DN200双壁波纹管管道开挖及回填大样图

单位出图章

执业注册章

工程编号				
阶 段	初步设计	图 别	市 政	
版 次	A3	日 期	2025. 01	
比 例	1:100	图 号	49	

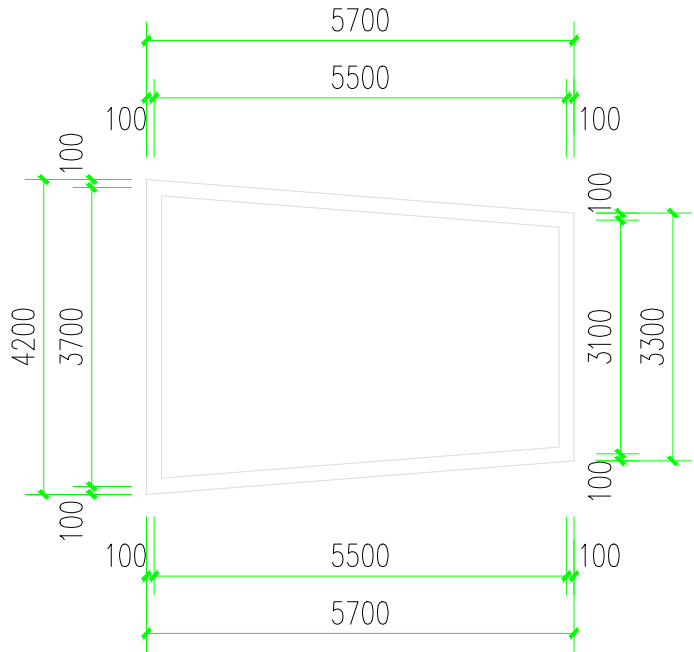

张树良家圈舍改造平面图 1:100

说明：
1、单位：mm。
2、墙体用M7.5水泥砂浆砌MU7.5砖。

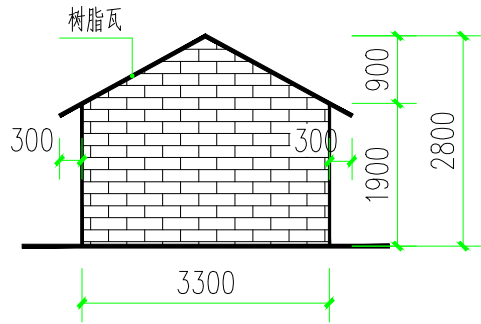

张树良家圈舍改造侧立面图 1:100

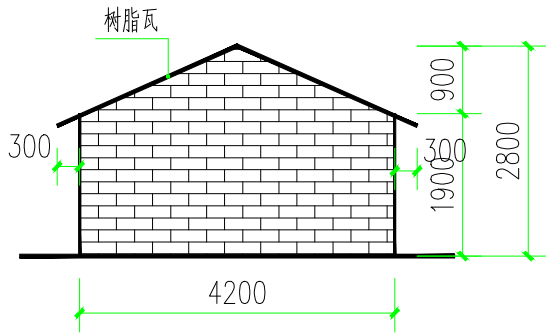

张树良家圈舍改造侧立面图 1:100

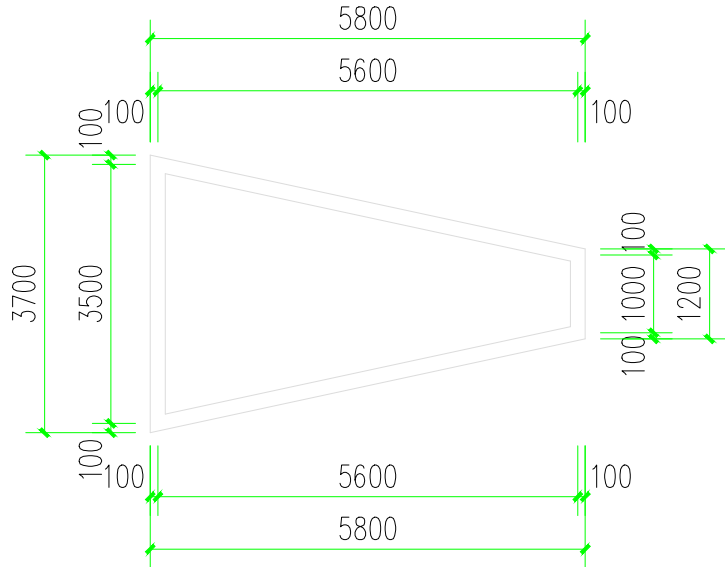

张小稳家圈舍改造平面图 1:100

说明：
1、单位：mm。
2、墙体用M7.5水泥砂浆砌MU7.5砖。

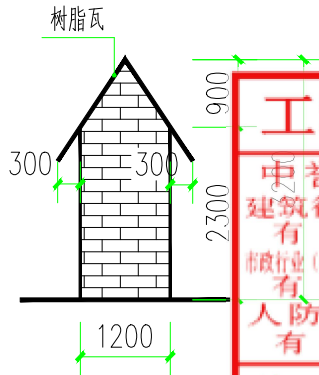

张小稳家圈舍改造侧立面图 1:100

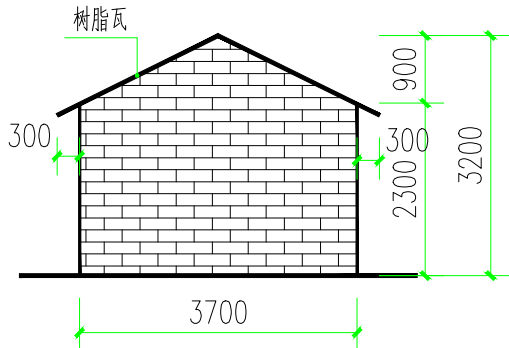

张小稳家圈舍改造侧立面图 1:100

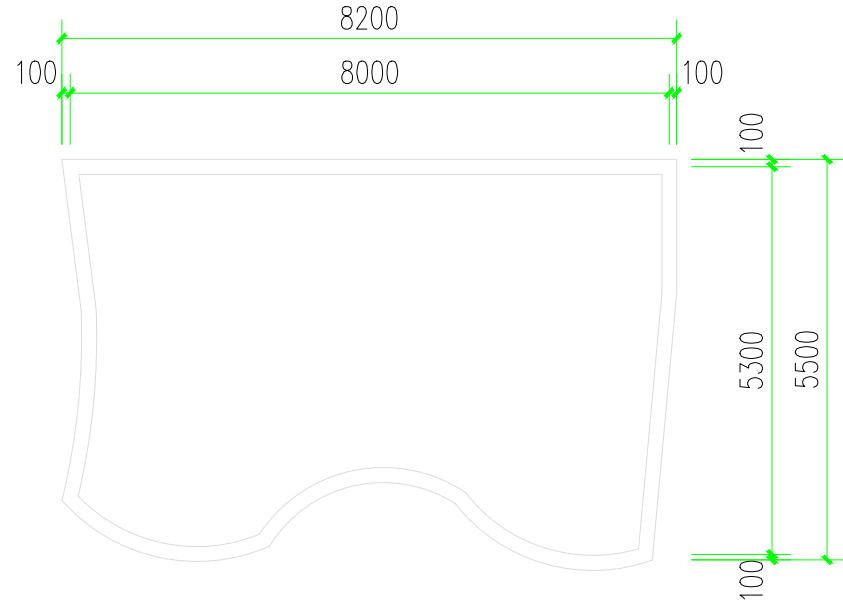

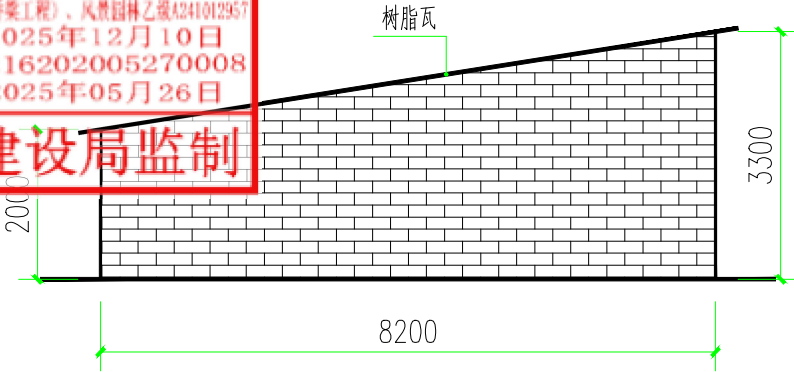

张小礼家圈舍改造平面图 1:100

说明：
1、单位：mm。
2、墙体用M7.5水泥砂浆砌MU7.5砖。

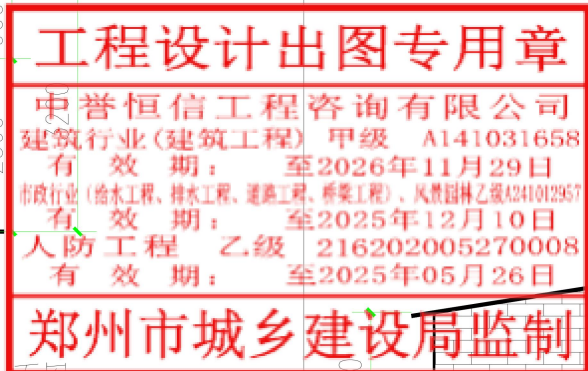

张小礼家圈舍改造侧立面图 1:100





中誉恒信工程咨询有限公司
ZHONGYU HENGXIN ENGINEERING CONSULTING CO., LTD

建筑行业(建筑工程)	甲级
城乡规划编制	乙级
市政行业(排水 给水 道路 桥梁)	乙级
风景园林工程设计专项	乙级
人防工程	乙级
工程勘察专业类	乙级

联系电话: 0371-58576067
备 注:

设计签字栏			
审 定 人	庆鹏彬	王鹏彬	
审 核 人	万京娟	万京娟	
项目负责人	赵方伟	赵方伟	
专业负责人	孔德祥	孔德祥	
校 对 人	周训林	周训林	
设 计 人	谢远雷	谢远雷	
制 图 人	谢远雷	谢远雷	

会签栏			
建 筑		结 构	
给排水		电 气	
暖 通			

建设单位

六盘水市水城区营盘乡人民政府

工程名称

项目名称

水城区2025年度粤黔东西部协作资金打造乡村振兴典型
营盘乡罗多村“四在农家·和美乡村”建设项目

图纸名称

圈舍改造大样图

单位出图章

工程编号			
阶 段	初步设计	图 别	市 政
版 次	A3	日 期	2025.01
比 例	1:100	图 号	50